

# 9 福 祉

1 国民健康保険被保険者の状況 (単位:人、世帯)

区分 / 年度	平成27年度	平成28年度	平成29年度
人 口	191,664	190,456	189,200
被 保 険 者	50,009	47,488	45,038
加 入 世 帯	30,706	29,712	28,707

※ 人口は、各年度3月31日現在住民登録人口(外国人を含む)。  
 (資料)市民部市民総室国民健康保険課調(国民健康保険事業状況報告書)

2 国民健康保険給付状況

区分 / 年度		単位	平成27年度	平成28年度	平成29年度
療養給付費 A	件 数	件	820,263 (32,375)	790,978 (21,399)	756,357 (11,675)
	保険者負担額	千円	12,637,206 (498,870)	11,668,582 (302,880)	11,487,999 (178,931)
	伸 張 率	%	101.22 (80.24)	92.34 (60.71)	98.45 (59.08)
療 養 費 B	件 数	件	24,386 (832)	21,506 (515)	20,076 (262)
	保険者負担額	千円	175,801 (5,640)	153,702 (3,575)	139,390 (1,769)
	伸 張 率	%	101.69 (62.85)	87.43 (63.39)	90.69 (49.48)
療 養 諸 費 A+B	件 数	件	844,649 (33,207)	812,484 (21,914)	776,433 (11,937)
	保険者負担額	千円	12,813,007 (504,510)	11,822,284 (306,455)	11,627,389 (180,700)
	伸 張 率	%	101.23 (79.99)	92.27 (60.74)	98.35 (58.96)
高 額 療 養 費	件 数	件	24,525 (817)	24,167 (539)	24,144 (262)
	保険者負担額	千円	1,700,322 (86,092)	1,582,852 (48,924)	1,593,087 (29,600)
	伸 張 率	%	109.05 (83.67)	93.09 (56.83)	100.65 (60.50)
出産育児一時金	件 数	件	209	212	159
	保険者負担額	千円	87,576	88,848	66,636
	伸 張 率	%	91.87	101.45	75.00
葬 祭 費	件 数	件	290	246	243
	保険者負担額	千円	17,400	14,760	14,580
	伸 張 率	%	103.57	84.83	98.78
保 険 給 付 費 合 計		千円	14,618,305	13,508,744	13,301,692
伸 張 率		%	102.02	92.41	98.47

※ ( )は、退職者再掲。  
 (資料)市民部市民総室国民健康保険課調(国民健康保険事業状況報告書)

3 国民健康保険被保険者の事由別異動状況

(単位:人)

区 分 / 年 度		平成27年度	平成28年度	平成29年度
増	総 数	9,411	8,684	8,541
	転 入	2,217	2,120	2,077
	社保離脱	5,663	5,200	5,051
	生保廃止	86	57	66
	出 生	209	195	160
	その 他	1,236	1,112	1,187
減	総 数	11,363	11,205	10,991
	転 出	2,001	1,879	1,902
	社保加入	5,457	5,611	5,377
	生保開始	222	215	232
	死 亡	321	256	267
	その 他	3,362	3,244	3,213

(資料)市民部市民総室国民健康保険課調(国民健康保険事業状況報告書)

4 国民健康保険被保険者給付状況(平成29年度)

区 分 / 項 目		被保険者	件 数	日 数	費 用 額	受 診 率	1件当たり 費用額	1人当たり 費用額	1日当たり 費用額
単 位		人	件	日	円	%	円	円	円
入 院	前期高齢者	17,561	5,183	80,128	3,024,926,060	29.51	583,625	172,252	37,751
	一 般	44,685	9,760	163,995	5,320,398,640	21.84	545,123	119,065	32,442
	退 職 者	353	121	1,814	88,021,440	34.28	727,450	249,353	48,523
	計	45,038	9,881	165,809	5,408,420,080	21.94	547,356	120,086	32,618
入 院 外	前期高齢者	17,561	223,245	348,934	3,271,546,840	1,271.25	14,655	186,296	9,376
	一 般	44,685	392,161	616,890	5,645,634,780	877.61	14,396	126,343	9,152
	退 職 者	353	5,951	9,057	92,531,720	1,685.84	15,549	262,130	10,217
	計	45,038	398,112	625,947	5,738,166,500	883.95	14,413	127,407	9,167
歯 科	前期高齢者	17,561	41,815	84,406	576,078,200	238.11	13,777	32,804	6,825
	一 般	44,685	82,248	160,276	1,101,304,950	184.06	13,390	24,646	6,871
	退 職 者	353	1,512	2,947	19,054,600	428.33	12,602	53,979	6,466
	計	45,038	83,760	163,223	1,120,359,550	185.98	13,376	24,876	6,864
診 療 費 計	前期高齢者	17,561	270,243	513,468	6,872,551,100	1,538.88	25,431	391,353	13,385
	一 般	44,685	484,169	941,161	12,067,338,370	1,083.52	24,924	270,053	12,822
	退 職 者	353	7,584	13,818	199,607,760	2,148.44	26,320	565,461	14,445
	計	45,038	491,753	954,979	12,266,946,130	1,091.86	24,945	272,369	12,845
調 剤	前期高齢者	17,561	149,378	174,267	1,853,837,420	850.62	12,410	105,566	10,638
	一 般	44,685	258,907	309,723	3,082,713,690	579.40	11,907	68,988	9,953
	退 職 者	353	4,061	4,734	49,567,500	1,150.42	12,206	140,418	10,471
	計	45,038	262,968	314,457	3,132,281,190	583.88	11,911	69,548	9,961
食 事 療 養	前期高齢者	17,561	5,028	208,906	139,827,974	28.63	27,810	7,962	669
	一 般	44,685	9,354	432,842	286,797,821	20.93	30,660	6,418	663
	退 職 者	353	109	4,490	2,958,503	30.88	27,142	8,381	659
	計	45,038	9,463	437,332	289,756,324	21.01	30,620	6,434	663
訪 問 看 護	前期高齢者	17,561	460	2,530	30,320,480	2.62	65,914	1,727	11,984
	一 般	44,685	1,606	8,693	101,010,890	3.59	62,896	2,261	11,620
	退 職 者	353	30	324	4,059,220	8.50	135,307	11,499	12,528
	計	45,038	1,636	9,017	105,070,110	3.63	64,224	2,333	11,652
療 養 費	前期高齢者	17,561	9,638	-	97,122,120	54.88	10,077	5,531	-
	一 般	44,685	19,814	-	189,242,197	44.34	9,551	4,235	-
	退 職 者	353	262	-	2,527,393	74.22	9,647	7,160	-
	計	45,038	20,076	-	191,769,590	44.58	9,552	4,258	-
食 事 差 額	前期高齢者	17,561	6	-	-	0.03	-	-	-
	一 般	44,685	15	-	-	0.03	-	-	-
	退 職 者	353	0	-	-	0.00	-	-	-
	計	45,038	15	-	-	0.03	-	-	-
移 送 費	前期高齢者	17,561	0	-	0	0.00	-	0	-
	一 般	44,685	1	-	90,500	0.00	-	2	-
	退 職 者	353	0	-	0	0.00	-	0	-
	計	45,038	1	-	90,500	0.00	-	2	-
療 養 諸 費	前期高齢者	17,561	429,725	515,998	8,853,831,120	2,447.04	20,603	504,176	17,159
	一 般	44,685	764,512	949,854	15,440,395,647	1,710.89	20,196	345,539	16,256
	退 職 者	353	11,937	14,142	255,761,873	3,381.59	21,426	724,538	18,085
	計	45,038	776,449	963,996	15,696,157,520	1,723.99	20,215	348,509	16,282

※ 診療費計は、入院・入院外・歯科の合計とする。

※ 食事療養の件数・日数・一件当たり費用額は、再掲である。

※ 療養諸費は、診療費計・調剤・訪問看護・療養費・食事差額・移送費の合計とする。

※ 項目における日数の単位は、原則として日であるが、調剤は枚、食事療養は回とする。

※ 前期高齢者については、再掲である。

(資料)市民部市民総室国民健康保険課調(国民健康保険事業状況報告書)

## 5 国民健康保険料調定額と収納額の推移

(単位:円)

区分 / 年度		平成27年度	平成28年度	平成29年度
調定額	現年度分	4,867,175,200	4,699,393,850	4,487,554,787
	滞納繰越分	1,844,053,869	1,746,583,491	1,587,757,873
	計	6,711,229,069	6,445,977,341	6,075,312,660
収納額	現年度分	4,361,884,354	4,279,773,976	4,110,828,197
	滞納繰越分	383,080,172	330,938,510	295,883,764
	計	4,744,964,526	4,610,712,486	4,406,711,961
収納率	現年度分	89.62	91.07	91.61
	滞納繰越分	20.77	18.95	18.64
	計	70.70	71.53	72.53
世帯当たり調定額	現年度分	155,824	154,265	152,415
世帯当たり収納額	現年度分	139,647	140,490	139,620
1人当たり調定額	現年度分	94,828	95,679	96,401
1人当たり収納額	現年度分	84,984	87,136	88,308

※ 調定額、収納額には未還付分を含む。

(資料)市民部市民総室国民健康保険課調 (国民健康保険事業状況報告書)

## 6 国民年金(拠出制)受給状況

(単位:人・千円)

区分 / 年度		平成27年度	平成28年度	平成29年度
老齢年金	人員	3,005	2,614	2,252
	金額	1,057,753	923,534	799,343
障害年金	人員	95	84	81
	金額	83,274	74,109	71,305
母子年金	人員	-	-	-
	金額	-	-	-
遺児年金	人員	-	-	-
	金額	-	-	-
寡婦年金	人員	27	23	21
	金額	12,241	10,461	9,336
死亡一時金	人員	30	-	-
	金額	4,358	-	-
老齢基礎年金	人員	47,420	48,259	49,797
	金額	30,608,260	31,247,605	32,053,290
障害基礎年金	人員	3,191	3,256	3,316
	金額	2,772,320	2,825,346	2,864,523
遺族基礎年金	人員	351	333	351
	金額	275,513	262,557	272,912

※ 障害福祉年金は障害基礎年金に含む。

(資料)日本年金機構調

7 国民年金(拠出制)被保険者状況 (単位:人)

区分 / 年度	平成27年度	平成28年度	平成29年度	
被保険者数	1号	25,962	24,538	23,578
	3号	12,478	12,010	11,592
	任意	229	245	240
	計	38,669	36,793	35,410
不在被保険者数	466	441	467	
免除被保険者数	9,944	9,679	9,533	
免除率(%)	38.3	39.4	40.4	

(資料)日本年金機構調

8 福祉年金受給状況 (単位:人、千円)

区分 / 年度	平成27年度	平成28年度	平成29年度	
老齢福祉年金	人員	1	0	0
	金額	399	0	0

(資料)日本年金機構調

9 老人施設への措置収容状況 (単位:人)

施設名	設置主体	所在地	平成27年度 措置人員	平成28年度 措置人員	平成29年度 措置人員	
養護老人ホーム	春風寮	社会福祉法人	甲府市桜井町558	63	58	58
	和告寮	社会福祉法人	甲府市中村町4-12	45	43	42
	聖ヨゼフ寮	社会福祉法人	甲府市元紺屋町60	36	33	40
	青い鳥老人ホーム	山梨県	笛吹市春日居町小松855-192	14	14	12
	静心寮	斐崎市	斐崎市藤井町南下条791	2	1	1
	豊寿荘	山梨県	南アルプス市十日市場727	3	1	1
	功德会	社会福祉法人	南巨摩郡身延町梅平3180-2	1	0	0
	光珠荘	社会福祉法人	笛吹市御坂町上黒駒2964	2	2	2
慈恵寮	南アルプス市	南アルプス市小笠原880-3	4	3	2	
合計			170	155	158	

(資料)福祉保健部長寿支援室高齢者福祉課調

10 福祉総合相談窓口利用状況 (単位:件数)

区分 / 年度	平成27年度	平成28年度	平成29年度
助言指導(他機関紹介含)	266	211	204
電話相談	81	82	266
計	347	293	470

(資料)福祉保健部長寿支援室介護保険課調

※平成29年度より、所管が高齢者福祉課から介護保険課へ移動

※平成30年度より、「他課案内等」を削除

11 福祉センター利用状況 (単位:人)

年度 / 区分	甲府市福祉センター				
	高齢者	障害者	母子・父子	計	
平成27年度	182,546	5,538	271	188,355	
平成28年度	201,286	7,501	430	209,217	
平成29年度	玉諸福祉センター	7,971	158	22	8,151
	山宮福祉センター	27,895	295	75	28,265
	貢川福祉センター	42,805	1,957	67	44,829
	相川福祉センター	39,556	1,077	48	40,681
	相生福祉センター	48,233	2,497	120	50,850
合計	166,460	5,984	332	172,776	

(資料)福祉保健部長寿支援室高齢者福祉課調

## 12 障害福祉サービス・障害児通所給付支給決定者数

(単位:人)

サービス種別		平成27年度	平成28年度	平成29年度	
障害福祉サービス	訪問系サービス	居宅介護	367	407	419
		行動援護	28	28	35
		重度訪問介護	20	21	19
		同行援護	69	76	75
		重度障害者包括支援	0	0	0
	日中活動系サービス	生活介護	454	468	475
		療養介護	36	32	32
		自立訓練	43	55	71
		就労移行支援	61	52	48
		就労継続支援	445	498	578
		短期入所	344	359	367
	居住系サービス	共同生活援助	122	131	146
		施設入所支援	224	224	220

障害児通所給付	児童発達支援	77	84	102
	医療型児童発達支援	2	2	1
	放課後等デイサービス	161	203	249
	保育所等訪問支援	20	27	34

※ 数値は2月末現在。

共同生活介護は平成26年3月で共同生活援助に統合された。

(資料)福祉保健部長寿支援室障がい福祉課調

## 13 生活援助員派遣状況

(単位:世帯)

区分 / 年度	平成27年度	平成28年度	平成29年度
派遣世帯数	59	35	20

※ 介護保険制度で認定を受けていない概ね65歳以上の方が対象。

(資料)福祉保健部長寿支援室高齢者福祉課調

## 14 訪問入浴車利用状況

(単位:人)

年度	平成27年度	平成28年度	平成29年度
区分	障がい者	障がい者	障がい者
総数	47	48	73
4月	4	4	4
5月	4	4	4
6月	4	4	4
7月	4	4	4
8月	3	4	5
9月	4	4	7
10月	4	4	7
11月	4	4	8
12月	4	4	7
1月	4	4	7
2月	4	4	8
3月	4	4	8

(資料)福祉保健部長寿支援室障がい福祉課調

15 介護保険第1号被保険者状況 (単位:人、世帯)

区分 / 年度		平成27年度	平成28年度	平成29年度
第1号被 保険者数	75歳未満	25,421	25,180	25,038
	75歳以上	28,241	28,949	29,504
	計	53,662	54,129	54,542
第1号被保険者がいる世帯		38,845	39,263	39,624

(資料)福祉保健部長寿支援室介護保険課調 (介護保険事業状況報告)

16 第1号被保険者の事由別異動状況

《増》

(単位:人)

区分 / 年度	平成27年度	平成28年度	平成29年度
総 数	3,050	2,681	2,761
転 入	342	291	359
職 権 復 活	0	0	0
65 歳 到 達	2,657	2,346	2,362
適用除外・非該当	7	1	6
そ の 他	44	43	34

《減》

区分 / 年度	平成27年度	平成28年度	平成29年度
総 数	2,333	2,214	2,348
転 出	293	273	296
職 権 喪 失	7	11	2
死 亡	2,021	1,915	2,043
適用除外・該当	2	4	6
そ の 他	10	11	1

(資料)福祉保健部長寿支援室介護保険課調

17 介護保険料調定額と収納率

(単位:円、%)

区分 / 年度		平成27年度	平成28年度	平成29年度
調 定 額	現年度分	3,625,521,070	3,698,772,740	3,738,880,740
	滞納繰越分	115,162,847	115,624,735	111,803,049
	計	3,740,683,917	3,814,397,475	3,850,683,789
収 納 額	現年度分	3,568,834,170	3,643,438,180	3,687,405,670
	滞納繰越分	32,633,840	34,395,150	34,668,738
	計	3,601,468,010	3,677,833,330	3,722,074,408
収 納 率	現年度分	98.44	98.50	98.62
	滞納繰越分	28.34	29.75	31.01
	計	96.28	96.42	96.66

※ 調定額、収納額に未還付分を含む。

(資料)福祉保健部長寿支援室介護保険課調

## 18 介護保険要介護(要支援)認定者数

(単位:人)

年度 / 区分		要支援 1	要支援 2	要介護 1	要介護 2	要介護 3	要介護 4	要介護 5	計	
平成 27 年度	第1号 被保険者	総数	700	1,290	1,778	2,354	1,960	1,411	935	10,428
		75歳未満	96	135	208	222	196	111	90	1,058
		75歳以上	604	1,155	1,570	2,132	1,764	1,300	845	9,370
	第2号被保険者	6	18	35	56	39	26	19	199	
	計	706	1,308	1,813	2,410	1,999	1,437	954	10,627	
平成 28 年度	第1号 被保険者	総数	581	1,123	1,668	2,490	2,040	1,447	977	10,326
		75歳未満	68	122	192	243	184	116	85	1,010
		75歳以上	513	1,001	1,476	2,247	1,856	1,331	892	9,316
	第2号被保険者	5	16	34	56	39	11	27	188	
	計	586	1,139	1,702	2,546	2,079	1,458	1,004	10,514	
平成 29 年度	第1号 被保険者	総数	610	1,155	1,727	2,489	2,169	1,391	990	10,531
		75歳未満	59	123	165	268	182	101	108	1,006
		75歳以上	551	1,032	1,562	2,221	1,987	1,290	882	9,525
	第2号被保険者	6	18	25	56	41	15	27	188	
	計	616	1,173	1,752	2,545	2,210	1,406	1,017	10,719	

(資料)福祉保健部長寿支援室介護保険課調(介護保険事業状況報告)

## 19 居宅介護(予防)サービス受給者数

(単位:人)

区分 / 年度	平成27年度			平成28年度			平成29年度		
	第1号 被保険者	第2号 被保険者	計	第1号 被保険者	第2号 被保険者	計	第1号 被保険者	第2号 被保険者	計
経過的要介護	0	0	0	0	0	0	0	0	0
要支援 1	5,324	38	5,362	3,416	31	3,447	1,934	23	1,957
要支援 2	11,452	171	11,623	8,319	114	8,433	5,172	117	5,289
要介護 1	15,968	308	16,276	15,994	322	16,316	15,935	267	16,202
要介護 2	22,106	520	22,626	23,313	643	23,956	23,851	617	24,468
要介護 3	15,663	434	16,097	16,881	398	17,279	17,912	342	18,254
要介護 4	9,608	148	9,756	9,467	170	9,637	9,171	145	9,316
要介護 5	5,628	198	5,826	5,933	200	6,133	5,945	220	6,165
計	85,749	1,817	87,566	83,323	1,878	85,201	79,920	1,731	81,651

(資料)福祉保健部長寿支援室介護保険課調(介護保険事業状況報告)

## 20 施設介護サービス受給者数

(単位:人)

年度 / 区分	第1号被保険者	第2号被保険者	計	
平成27年度	介護老人福祉施設	8,622	58	8,680
	介護老人保健施設	5,870	52	5,922
	介護療養型医療施設	584	23	607
	計	15,076	133	15,209
平成28年度	介護老人福祉施設	8,524	17	8,541
	介護老人保健施設	5,782	86	5,868
	介護療養型医療施設	575	20	595
	計	14,881	123	15,004
平成29年度	介護老人福祉施設	8,330	53	8,383
	介護老人保健施設	5,727	70	5,797
	介護療養型医療施設	570	12	582
	計	14,627	135	14,762

(資料)福祉保健部長寿支援室介護保険課調(介護保険事業状況報告)



## 21 施設別施設介護サービス受給者数

《指定介護老人福祉施設》

(単位:人)

施設名	所在地	平成27年度	平成28年度	平成29年度
桜井寮	甲府市桜井町558	76	76	74
尚古園	甲府市和田町2948-6	82	91	89
和久園	甲府市中村町4-12	51	55	52
春光園	甲府市増坪町813-2	55	52	55
快晴苑	甲府市大津町333	29	29	27
奥湯村園	甲府市羽黒町1657-5	59	59	64
トリアス	甲府市国玉町951-1	71	87	91
清栄なでしこ荘	甲府市横根町554	47	47	52
ロイヤルあかし	甲府市上町2473	42	42	47
風林荘	甲府市宮原町1191	51	53	49
コスモ	甲府市下向山町1280-1	41	47	42
ソレイユ甲府	甲府市西高橋町277	50	54	56
恵信ロジェ	山梨市南1335	4	5	4
笛吹荘	山梨市牧丘町室伏2452	1	3	3
桃源荘	山梨市一町田中155	1	1	0
櫛形荘	南アルプス市上宮地1408	0	0	1
白根聖明園	南アルプス市在家塚1305	0	0	0
花菱荘	南アルプス市田島1108	4	6	3
南岳荘	南アルプス市徳永広町436-1	15	13	9
めぐみ荘	甲斐市竜王644-5	14	12	8
敷島荘	甲斐市大久保1357	12	11	11
ゆめみどり	甲斐市玉川1700-1	46	33	34
明山荘	北杜市明野町上手520	7	6	7
仁生園	北杜市長坂町小荒間1293	2	3	3
長寿荘	北杜市須玉町比志6465-3	1	1	1
壽の家	笛吹市石和町四日市場2031	12	13	8
小山荘	笛吹市八代町北760	6	7	7
春日居荘	笛吹市春日居町国府436	2	3	3
昭寿荘	中巨摩郡昭和町西条2605	25	22	20
穴山の杜	韮崎市穴山町5390	4	5	4
田富荘	中央市西花輪499	4	4	3
らくえん	中央市極楽寺748	33	34	37
緑風苑	甲州市塩山下於曾1256	4	3	3
光風園	甲州市塩山西野原603	0	0	0
ヒルズ勝沼	甲州市勝沼町下岩崎2091	5	5	5
富士川荘	南巨摩郡富士川町鯉沢1807	0	0	1
福寿荘	南巨摩郡富士川町小室1241	0	0	1
福寿荘きらきら	南巨摩郡富士川町最勝寺1307-1	2	1	1
しもべ荘	南巨摩郡身延町常葉7058-1	1	1	1
みのぶ荘	南巨摩郡身延町梅平2483-122	2	2	2
慈生園	南巨摩郡南部町中野2847	0	0	0
清珠荘	西八代郡市川三郷町岩間5000	0	0	1
りんどうの里	西八代郡市川三郷町高田3043	2	1	3
いちいの木	南都留郡忍野村内野中賀背3572-1	0	0	0
みのる荘	北杜市高根町箕輪2270-1	0	0	0
志仁也	大月市初狩町下初狩4146-10	2	2	1
回生荘	都留市境36	0	0	0
その他県外施設		11	11	12
合計		876	900	895

## 《介護老人保健施設》

(単位:人)

施設名	所在地	平成27年度	平成28年度	平成29年度
甲府かわせみ苑	甲府市横根町554	58	58	59
甲府南ライフケアセンター	甲府市住吉5-24-14	116	110	114
NAC湯村	甲府市湯村3-15-13	78	84	82
甲府相川ケアセンター	甲府市塚原町359	102	101	96
大津ケアセンター	甲府市大津町1509-1	62	48	47
あさひホーム	韮崎市旭町上條中割473	15	14	11
恵信ケアセンター	甲州市塩山上於曾1195	0	2	2
峡西老人保健センター	南アルプス市下宮地421	6	5	4
ケアホーム花菱	南アルプス市田島1105	5	3	4
山梨ライフケアホーム	甲斐市竜王新町2128	29	28	30
甲州ケアホーム	笛吹市石和町四日市場2031	53	53	44
いちのみやケアセンター	笛吹市一宮町竹原田1255-1	9	10	10
ふじ苑	笛吹市春日居町小松855-6	17	15	20
峡北シルバーケアホーム	北杜市長坂町渋沢907	1	1	1
フルリールむかわ	北杜市武川町柳沢740-1	3	3	2
ノイエス	中巨摩郡昭和町河東中島443	53	43	45
ひばり苑	中巨摩郡昭和町飯喰1277	22	20	18
玉穂ケアセンター	中央市乙黒247-1	40	37	34
鯉沢社保老健施設 (サンビューかじかざわ)	南巨摩郡富士川町鯉沢340-1	0	0	1
勝沼ナーシングセンター	甲州市勝沼町菱山4300	2	2	2
ナーシングプラザ三珠	西八代郡市川三郷町上野2968	7	8	7
ケアセンターいちかわ	西八代郡市川三郷町市川大門416	0	0	0
山中湖あんずの森	南都留郡山中湖村山中1069-3	0	0	0
もくら	大月市七保町下和田2132-1	0	0	0
ひかりの里	甲斐市宇津谷1111	2	6	4
白樺荘	富士吉田市新屋1552-3	1	1	1
その他 県外施設		8	7	8
合計		689	659	646

(資料)福祉保健部長寿支援室介護保険課調

## 22 指定介護療養型医療施設サービス受給者数

(単位:人)

施設名	所在地	平成27年度	平成28年度	平成29年度
慶友会指定介護療養型医療施設	甲府市城東4丁目13-15	52	56	61
竜王リハビリテーション病院	甲斐市万才287-7	25	25	20
ひかりの里クリニック	甲斐市宇津谷1111	0	0	0
古屋医院	笛吹市御坂町夏目坂750-1	2	1	2
韮崎市立病院	韮崎市本町3-5-3	0	1	0
甲陽病院	北杜市長坂町大八田3954	0	0	0
その他 県外施設		1	1	1
合計		80	84	84

(資料)福祉保健部長寿支援室介護保険課調

## 23 介護保険給付状況

(単位:件、円)

区 分 / 年 度	平成27年度		平成28年度		平成29年度		
	件数	支給額	件数	支給額	件数	支給額	
居宅サービス費 (居宅サービス 計画費を除く)	介護サービス	142,981	8,226,916,936	137,264	7,465,230,834	140,570	7,736,814,962
	予防サービス	23,214	488,032,535	15,456	294,353,936	7,993	116,693,453
	計	166,195	8,714,949,471	152,720	7,759,584,770	148,563	7,853,508,415
地域密着型 サービス	介護サービス	10,647	2,377,515,955	26,172	3,663,417,261	28,155	3,967,317,547
	予防サービス	99	7,497,291	120	10,469,638	78	6,787,002
	計	10,746	2,385,013,246	26,292	3,673,886,899	28,233	3,974,104,549
施設サービス費	介護サービス	15,269	3,877,609,852	15,123	3,794,090,070	14,923	3,815,205,964
	計	15,269	3,877,609,852	15,123	3,794,090,070	14,923	3,815,205,964
福祉用具購入費	介護サービス	601	15,769,013	589	15,152,868	599	15,518,778
	予防サービス	134	2,982,431	122	2,915,904	117	2,896,017
	計	735	18,751,444	711	18,068,772	716	18,414,795
住宅改修費	介護サービス	503	37,487,259	518	41,411,563	451	33,475,613
	予防サービス	176	14,682,147	138	11,205,893	153	13,013,824
	計	679	52,169,406	656	52,617,456	604	46,489,437
高額サービス費	介護サービス	36,154	355,760,381	38,630	400,389,753	39,461	409,855,566
	予防サービス	299	349,519	231	456,947	183	250,037
	計	36,453	356,109,900	38,861	400,846,700	39,644	410,105,603
高額医療合算 サービス費	介護サービス	1,504	40,627,975	2,011	55,195,140	2,086	58,809,129
	予防サービス	24	154,047	24	154,912	21	111,310
	計	1,528	40,782,022	2,035	55,350,052	2,107	58,920,439
居宅サービス計画費 (居宅介護支援費)	介護サービス	65,259	886,528,122	68,839	926,024,864	69,766	975,184,356
	予防サービス	16,580	74,490,366	11,457	51,357,241	6,849	30,910,673
	計	81,839	961,018,488	80,296	977,382,105	76,615	1,006,095,029
特定入所者 サービス費	介護サービス	19,795	757,516,140	19,174	723,774,021	19,255	696,916,748
	予防サービス	38	416,649	15	99,769	23	214,502
	計	19,833	757,932,789	19,189	723,873,790	19,278	697,131,250
介護サービス費 (高額サービス費を含む)		292,713	16,575,731,633	308,320	17,084,686,374	315,266	17,709,098,663
予防サービス費 (高額サービス費を含む)		40,564	588,604,985	27,563	371,014,240	15,417	170,876,818
合 計		333,277	17,164,336,618	335,883	17,455,700,614	330,683	17,879,975,481

(資料)福祉保健部長寿支援室介護保険課調

## 24 利用者負担減免承認件数

(単位:件)

種 類 / 年 度	平成27年度	平成28年度	平成29年度
特定負担限度額減額(旧措置者)	5	4	5
利用者負担減額免除(旧措置者)	8	5	5
負担限度額減額	2,296	2,368	2,372
訪問介護利用者負担軽減	0	0	0
社会福祉法人等利用者負担軽減	213	244	269

(資料)福祉保健部長寿室介護保険課調

## 25 甲府市要介護者等利用者負担助成(市単独事業)

(単位:件、円)

種 類 / 年 度	平成27年度	平成28年度	平成29年度
承 認 件 数	21	9	0
負 担 助 成 額	157,500	64,210	0

(資料)福祉保健部長寿支援室介護保険課調

## 26 甲府市介護保険通所サービス利用者食費負担額助成(市単独事業)

(単位:件、円)

種 類 / 年 度	平成27年度	平成28年度	平成29年度
承 認 件 数	3,781	2,518	513
負 担 助 成 額	4,878,973	3,272,005	652,575

(資料)福祉保健部長寿支援室介護保険課調

## 27 相談支援の内容及び件数

(単位:件)

区分 / 年度	平成27年度	平成28年度	平成29年度
福祉サービスの利用等に関する支援	3,925	4,632	6,186
障害や病状の理解に関する支援	511	483	568
健康・医療に関する支援	1,768	1,461	1,449
不安解消・情緒安定に関する支援	1,897	1,662	1,927
保育・教育に関する支援	316	317	259
家族関係・人間関係に関する支援	1,051	783	750
家計・経済に関する支援	1,208	1,193	1,256
生活技術に関する支援	1,143	805	664
就労に関する支援	742	855	800
社会参加・余暇活動に関する支援	133	107	58
権利擁護に関する支援	212	208	233
その他	162	472	869
合計	13,068	12,978	15,019

(資料)福祉保健部長寿支援室障がい福祉課調

## 28 知的障がい者の状況

(単位:人)

区分	年度 / 種類	A	B1	B2	合計
18歳以上	平成27年度	489	286	228	1,003
	平成28年度	538	314	252	1,104
	平成29年度	547	319	261	1,127
18歳未満	平成27年度	113	78	120	311
	平成28年度	115	79	114	308
	平成29年度	109	75	130	314
総数	平成27年度	602	364	348	1,314
	平成28年度	653	393	366	1,412
	平成29年度	656	394	391	1,441

(資料)福祉保健部長寿支援室障がい福祉課調(療育手帳交付者統計)

## 29 等級別身体障がい者の状況

(単位:人)

等級	区分 / 年度	平成27年度	平成28年度	平成29年度
1級	障がい者	2,956	2,962	2,950
	障がい児	64	63	65
	計	3,020	3,025	3,015
2級	障がい者	1,372	1,368	1,340
	障がい児	20	18	16
	計	1,392	1,386	1,356
3級	障がい者	1,435	1,424	1,425
	障がい児	24	21	20
	計	1,459	1,445	1,445
4級	障がい者	2,448	2,401	2,390
	障がい児	9	10	14
	計	2,457	2,411	2,404
5級	障がい者	522	522	525
	障がい児	4	7	7
	計	526	529	532
6級	障がい者	557	560	559
	障がい児	8	10	8
	計	565	570	567
計	障がい者	9,290	9,237	9,189
	障がい児	129	129	130
	計	9,419	9,366	9,319

(資料)福祉保健部長寿支援室障がい福祉課調

## 30 身体障害者手帳交付状況

(単位:人)

区分 / 年度		平成27年度	平成28年度	平成29年度
総数	18歳以上	9,290	9,210	9,189
	18歳未満	129	130	130
視覚	18歳以上	640	626	637
	18歳未満	6	7	6
聴覚	18歳以上	811	822	805
	18歳未満	18	19	14
言語障害	18歳以上	128	125	126
	18歳未満	4	4	4
肢体不自由	18歳以上	4,705	4,653	4,576
	18歳未満	74	76	83
その他	18歳以上	3,006	2,984	3,045
	18歳未満	27	24	23

(資料)福祉保健部長寿支援室障がい福祉課調

## 31 生活保護状況

(単位:世帯、人、千円)

項目 / 年度		平成27年度	平成28年度	平成29年度
年延数	被保護世帯	26,535	27,118	27,906
	被保護人員	33,489	33,835	34,557
総支給額		4,705,699	4,730,461	4,911,499
月平均	被保護世帯	2,211	2,259	2,325
	被保護人員	2,790	2,819	2,879
生活扶助	月平均	131,788	133,161	134,294
	支給額	1,581,450	1,597,935	1,611,524
住宅扶助	月平均	46,167	46,777	48,367
	支給額	554,007	561,324	580,404
教育扶助	月平均	1,494	1,441	1,465
	支給額	17,926	17,288	17,576
介護扶助	月平均	8,926	8,731	8,700
	支給額	107,109	104,769	104,400
医療扶助	月平均	189,827	189,168	201,526
	支給額	2,277,921	2,270,015	2,418,315
保護施設事務費	月平均	13,116	14,065	13,940
	支給額	157,397	168,779	167,280
その他	月平均	824	863	1,000
	支給額	9,889	10,351	12,000

(資料)福祉保健部長寿支援室生活福祉課調

## 32 民生児童委員数

(単位:人)

区分 / 年度	平成27年度	平成28年度	平成29年度
定数	447	447	447
総数	447	447	443
男	199	206	202
女	248	241	241

※平成28年12月1日一斉改選後

(資料)福祉保健部福祉保健総室総務課調

## 33 老人・乳幼児・ひとり親家庭・障害者医療費助成状況

老人医療費				
区分 / 年度	単位	平成27年度	平成28年度	平成29年度
対象年齢		65歳以上		
対象者	人	2,413	—	—
助成件数	件	6,106	—	—
助成費額	円	14,146,153	—	—
1人平均助成回数	回	2.5	—	—

すこやか子育て医療費				
区分 / 年度	単位	平成27年度	平成28年度	平成29年度
対象		未就学児及び小学生(28・1からは中学校修了までの児童)		
対象者	人	21,660	22,782	22,567
助成件数	件	328,128	384,614	377,602
助成費額	円	610,902,871	743,051,314	729,497,778
1人平均助成回数	回	15.1	16.9	16.7

ひとり親家庭医療費				
区分 / 年度	単位	平成27年度	平成28年度	平成29年度
対象		ひとり親家庭の父または母とその子		
対象者	人	3,781	3,639	3,456
助成件数	件	53,018	52,777	52,118
助成費額	円	129,745,698	129,290,269	127,253,851

重度心身障害者医療費				
区分 / 年度	単位	平成27年度	平成28年度	平成29年度
対象者	人	6,433	6,497	6,505
助成費額	円	694,859,941	683,104,154	674,754,808

※老人医療費助成は平成27年度で終了

(資料)福祉保健部高齢者福祉課・障がい福祉課調

子ども未来部子ども未来総室子ども支援課調

## 34 保育所等の状況

(単位:人)

施設名/年度・種別		在籍数		職員数		年齢別園児数						
		平成28年度	平成29年度	平成28年度	平成29年度	平成28年度			平成29年度			
		0~2歳	3歳	4~6歳	0~2歳	3歳	4~6歳					
公立保育所	甲運第二保育所	-	-	-	-	-	-	-	-	-	-	-
	甲運第一保育所	83	84	24	25	27	18	38	30	15	39	
	北新保育所	69	59	23	26	18	17	34	17	9	33	
	玉諸保育所	56	49	19	19	17	10	29	14	13	22	
	中央保育所	114	103	44	42	46	22	46	41	19	43	
	中道保育所	54	46	21	21	16	14	24	18	4	24	
	上九一色保育所	-	-	-	-	-	-	-	-	-	-	
小計	376	341	131	133	124	81	171	120	60	161		
私立保育園	山梨立正光生園	78	78	16	24	37	8	33	45	12	21	
	甲南立正保育園	66	79	16	18	18	18	30	27	17	35	
	慈光保育園	76	77	18	18	25	19	32	26	14	37	
	国母保育園	153	154	34	33	54	34	65	56	30	68	
	池田保育園	79	79	18	19	31	14	34	29	17	33	
	大鎌田保育園	308	283	54	61	106	61	141	93	65	125	
	白百合保育園	42	44	16	16	17	9	16	17	9	18	
	誓和保育園	79	85	19	21	26	19	34	28	17	40	
	二川保育園	84	89	19	22	33	15	36	37	18	34	
	和成保育園	132	124	33	30	53	30	49	47	25	52	
	宮前保育園	158	159	46	47	65	28	65	70	29	60	
	友愛保育園	127	121	27	29	40	26	61	41	26	54	
	つくし保育園	65	61	20	23	32	9	24	27	12	22	
	すみよし愛児園	-	-	-	-	-	-	-	-	-	-	
	相川保育園	81	73	18	22	24	18	39	25	13	35	
	南西保育園	125	115	32	32	51	25	49	56	14	45	
	伸芽保育園	101	106	26	24	36	20	45	40	21	45	
	池田第二保育園	56	60	25	25	27	11	18	27	11	22	
	くだま保育園	187	0	38	-	81	35	71	-	-	-	
	新生保育園	131	140	25	24	52	28	51	53	29	58	
	大里保育園	96	98	19	22	35	17	44	36	18	44	
	あら川保育園	-	-	-	-	-	-	-	-	-	-	
	ファミリーユ・ドゥ・ワール保育所	74	64	18	18	21	18	35	25	9	30	
	第2なでしこ保育園	69	61	29	29	25	12	32	29	8	24	
	柏保育園	64	66	17	18	26	15	23	23	16	27	
	菜の花保育園	77	80	19	20	27	15	35	34	12	34	
	梅香学園	51	60	16	18	16	12	23	25	13	22	
ちびっこはうす保育園	14	11	16	18	14	0	0	11	0	0		
なかむら保育園	61	62	21	19	23	10	28	31	10	21		
くだま第二保育園木もれびの家	47	0	17	-	28	12	7	-	-	-		
小計	2,681	2,429	672	650	1,023	538	1,120	958	465	1,006		
私立認定こども園	甲府みなみ幼稚園	235	229	33	34	33	68	134	41	48	140	
	光の森こども園	79	75	17	33	19	20	40	23	15	37	
	かほる保育園	249	256	46	49	85	57	107	92	54	110	
	和泉愛児園	206	190	57	57	82	39	85	65	42	83	
	すみれ保育園	47	54	20	22	22	6	19	26	10	18	
	こでまり保育園	61	62	23	27	27	13	21	23	15	24	
	なでしこ保育園	101	98	41	38	41	20	40	42	18	38	
	甲府大里幼稚園	207	219	22	32	33	60	114	52	48	119	
	進徳幼稚園	160	128	34	44	21	44	95	31	32	65	
	山梨英和カートメルこども園	116	103	22	25	14	35	67	24	28	51	
	塩部幼稚園	269	181	41	53	9	96	164	13	63	105	
	聖愛幼稚園	102	80	25	33	-	40	62	-	25	55	
	貢川幼稚園	162	118	35	34	14	51	97	16	33	69	
	甲府西幼稚園	124	132	28	42	20	41	63	25	35	72	
	すみよし愛児園	63	69	23	31	27	11	25	27	19	23	
	甲府あら川保育園	135	137	22	33	57	22	56	56	29	52	
	朝日幼稚園	58	61	8	12	3	17	38	2	22	37	
	くだま保育園	-	178	-	38	81	35	71	76	33	69	
	くだま木もれびの家	-	65	-	22	28	12	7	30	16	19	
	貢川進徳幼稚園	-	102	-	30	28	12	7	26	25	51	
小計	2,374	2,192	497	689	507	640	1,227	558	536	1,098		
小規模保育事	聖愛ひよこぐみ	12	15	11	13	12	-	-	15	-	-	
	すまいる保育園	12	10	7	9	12	-	-	10	-	-	
小計	24	25	18	22	24	-	-	25	-	-		
合計	5,455	4,987	1,318	1,494	1,678	1,259	2,518	1,661	1,061	2,265		

※各年度4月1日現在。

※甲運第二保育所は平成5年度から休止中。

※中道保育所、上九一色保育所及び柏保育園は合併による追加。上九一色保育所は合併当初から休止中。

※平成27年度より子ども・子育て支援新制度の創設により認定こども園が開設。

※光の森こども園は山宮保育園からの移行。

※くだま第二保育園木もれびの家は平成28年度新設。

※すみよし愛児園、甲府あら川保育園(あら川保育園)は平成28年度より私立保育園から認定こども園へ移行

※朝日幼稚園は平成28年度より私立幼稚園から認定こども園へ移行

※貢川進徳幼稚園は平成29年度より私立幼稚園から認定こども園へ移行

※くだま保育園、くだま木もれびの家(くだま第二保育園木もれびの家)は平成29年度より私立保育園から認定こども園へ移行

(資料)子ども未来部子ども未来総室子ども保育課調

1 0 教 育



## 1 幼稚園の状況

(単位:人)

幼稚園名 / 年齢別	3歳	4歳	5歳	合計
山梨大学教育学部附属幼稚園	27	25	32	84
私立城北幼稚園	54	65	54	173
私立山梨学院幼稚園	59	77	77	213
私立琢美幼稚園	8	2	8	18
私立一蓮寺幼稚園	-	-	-	-
私立博愛幼稚園	10	10	9	29
私立みたま幼稚園	26	38	35	99
私立相生南幼稚園	34	24	25	83
私立慶明幼稚園	9	15	16	40
私立屋形幼稚園	6	7	11	24
私立池田幼稚園	-	-	-	-
私立永照寺幼稚園	5	15	14	34
私立いづみ幼稚園	63	53	75	191
私立しらゆり幼稚園	26	28	32	86
合計	327	359	388	1,074

※ 平成30年5月1日現在。

※ 平成27年度より相生南幼稚園は施設型給付施設へ移行。

※ 平成29年度より永照寺幼稚園は施設型給付施設へ移行。

※ 平成30年度より一連寺幼稚園廃園、池田幼稚園休園

(資料)子ども未来部子ども未来総室子ども保育課調

## 2 小学校の状況

(単位:人、学級)

学 校 名 / 区 分	児 童 数			教員数 (本務者)	学級数
	男	女	計		
市立新紺屋小学校	82	67	149	14	8
市立湯田小学校	76	81	157	12	8
市立伊勢小学校	126	143	269	18	12
市立朝日小学校	92	111	203	12	8
市立里垣小学校	156	125	281	21	15
市立相川小学校	201	181	382	23	16
市立国母小学校	219	183	402	27	18
市立貢川小学校	165	158	323	21	15
市立千塚小学校	169	209	378	21	16
市立池田小学校	252	246	498	30	22
市立北新小学校	103	93	196	15	10
市立千代田小学校	8	7	15	9	5
市立甲運小学校	171	138	309	20	15
市立玉諸小学校	366	332	698	36	25
市立山城小学校	492	512	1,004	46	35
(山城分校)	0	0		1	1
市立大里小学校	304	275	579	32	23
市立東小学校	189	181	370	22	14
市立羽黒小学校	197	184	381	20	15
市立石田小学校	143	155	298	21	15
市立新田小学校	61	75	136	16	8
市立大国小学校	261	250	511	32	21
市立舞鶴小学校	179	142	321	23	15
市立中道南小学校	35	31	66	13	7
(桜木分校)	0	0		1	0
市立中道北小学校	94	65	159	11	7
市立善誘館小学校	76	82	158	17	8
国立大学法人山梨大学 教育学部附属小学校	287	322	609	25	18
私立駿台甲府小学校	242	199	441	26	14
私立山梨学院小学校	216	207	423	27	12
合 計	4,962	4,754	9,716	612	406

※ 学校基本調査に準ずる(平成30年5月1日現在)。

(資料)教育部教育総室学事課調

3 中学校の状況

(単位:人、学級)

学校名 / 区分	生徒数			教員数 (本務者)	学級数
	男	女	計		
市立東中学校	302	277	579	38	20
市立西中学校	233	188	421	28	15
市立南中学校	251	241	492	34	18
市立北中学校	133	131	264	22	11
市立南西中学校	123	108	231	21	10
市立北東中学校	142	142	284	22	11
市立北西中学校	165	135	300	22	11
市立富竹中学校	132	112	244	24	11
市立城南中学校	463	368	831	48	26
(城南分校)	0	0		2	1
市立上条中学校	183	162	345	27	12
市立笛南中学校	70	65	135	12	6
(桜木分校)	4	1	5	9	5
国立大学法人山梨大学 教育学部附属中学校	240	237	477	23	12
私立山梨英和中学校	0	177	177	17	6
私立駿台甲府中学校	229	200	429	25	12
私立山梨学院中学校	128	115	243	21	9
合計	2,798	2,659	5,457	395	196

※ 学校基本調査に準ずる(平成30年5月1日現在)。

※ 城南分校について、在籍者はいないが1学級として数えた。

(資料)教育部教育総室学事課調

4 高等学校の状況

(単位:人、学級)

全日制課程

学校名	前年度 生徒数	学級数および生徒数								教員数 (本務者)
		総数		1年		2年		3年		
		学級数	生徒数	学級数	生徒数	学級数	生徒数	学級数	生徒数	
県立甲府第一高等学校	833	21	833	7	282	7	277	7	274	55
県立甲府西高等学校	708	18	714	6	241	6	240	6	233	53
県立甲府南高等学校	840	21	820	7	262	7	276	7	282	55
県立甲府東高等学校	721	18	718	6	243	6	239	6	236	49
県立甲府工業高等学校	804	21	805	7	272	7	273	7	260	61
県立甲府城西高等学校	783	21	766	7	260	7	258	7	248	58
県立甲府昭和高等学校	797	19	758	6	240	6	240	7	278	51
市立甲府商業高等学校	815	24	792	8	260	8	259	8	273	62
私立山梨英和高等学校	315	12	299	4	103	4	100	4	96	26
私立甲斐清和高等学校	609	21	588	7	209	7	200	7	179	34
私立駿台甲府高等学校	899	29	945	10	352	9	285	10	308	58
私立山梨学院大学附属高等学校	1,104	29	1,025	9	348	10	340	10	337	67
私立東海大学付属甲府高等学校	819	21	804	7	275	7	255	7	274	39

定時制課程

(単位:人、学級)

学校名	前年度 生徒数	学級数および生徒数										教員数 (本務者)
		総数		1年		2年		3年		4年		
		学級数	生徒数	学級数	生徒数	学級数	生徒数	学級数	生徒数	学級数	生徒数	
県立甲府工業高等学校	95	12	93	3	21	3	25	3	30	3	17	21
県立中央高等学校	371	27	335	7	82	7	96	8	102	5	55	49

通信制(県・私立)

(単位:人、学級)

学校名	前年度 生徒数	学級数および生徒数										教員数 (本務者)
		総数		1年		2年		3年		4年		
		学級数	生徒数	学級数	生徒数	学級数	生徒数	学級数	生徒数	学級数	生徒数	
県立中央高等学校	238	9	225	3	50	2	50	2	49	2	76	10
私立駿台甲府高等学校	912	-	833	-	249	-	267	-	317	-	-	15

※ 平成30年5月1日現在。

※ 公立学校の職員数は、県費負担による職員のみ的人数を示す。

(資料)山梨県平成29年度「教育統計結果報告」

## 5 特別支援学校の状況（山梨県）

（単位：校、人）

区分 / 年度		平成28年度	平成29年度	平成30年度	
学 校 数		13	13	13	
教員数(本務者)		702	707	722	
学生数	総数	男	682	685	674
		女	369	366	368
	幼稚部	男	8	8	5
		女	4	5	6
	小学部	男	173	189	203
		女	101	96	90
	中学部	男	177	159	150
		女	105	102	101
	高等部	男	324	329	316
		女	159	163	171
前年度卒業生数		97	91	81	
		140	156	150	

※ 各年度5月1日現在。

(資料)山梨県県民生活部統計調査課調

## 6 大学の状況

（単位：校、人）

区分 / 年度		平成28年度	平成29年度	平成30年度			
					国公立計	私立計	
学 校 数		4	4	4	2	2	
教員数(本務者)		651	646	639	472	167	
学生数	大 学	男	5,032	4,935	4,978	2,258	2,720
		女	3,187	3,147	3,226	1,740	1,486
	大学院	男	529	527	505	483	22
		女	187	269	167	145	22
	専攻科生	男	6	6	8	8	0
		女	6	9	8	8	0
入学状況	大 学	定員数	2,030	2,030	1,935	920	1,015
		志願者数	5,788	5,239	5,161	3,262	1,899
		入学者数	2,012	1,960	2,052	952	1,100
	大学院	定員数	345	345	323	291	32
		志願者数	375	365	305	276	29
		入学者数	320	295	266	253	13
	専攻科生	定員数	30	30	30	30	0
		志願者数	24	29	24	24	0
		入学者数	12	15	16	16	0
前年度卒業生数		1,976	1,967	1,807	926	881	
		285	282	297	265	32	
		17	12	15	15	0	

※ 教員数・学生数は各年度5月1日現在、入学状況は各年度4月1日現在、前年度卒業生数は各年度3月現在。

※ 山梨大学は、教員数については、甲府キャンパスに所在する部局に所属する人数による。

学生数、入学状況、前年度卒業生については、甲府キャンパスに所在する教育人間科学部(平成27年度以前入学者)、

教育学部、工学部、生命環境学部 に在学する学生の人数による。

なお、大学院医工農学総合教育部については、修士課程においては甲府キャンパスに所在する工学専攻、生命環境学専攻に、博士課程においては甲府キャンパスに所在する人間環境医工学専攻(生命情報システム学コース)、機能材料システム工学専攻、情報機能システム工学専攻、環境社会創成工学専攻、グリーンエネルギー変換工学特別教育プログラム、工学専攻、統合応用生命科学専攻(生命農学コース、生命工学コース) に在学する学生数による。

(資料) 国立大学法人 山梨大学調

公立大学法人 山梨県立大学調

学校法人山梨学院 山梨学院大学調

学校法人山梨英和学院 山梨英和大学調

7 短期大学の状況 (単位:校、人)

区分 / 年度		平成28年度	平成29年度	平成30年度
学 校 数		1	1	1
教 員 数(本務者)		36	36	36
学 生 数	男	37	40	29
	女	528	475	453
入 学 状 況	定員数	260	260	250
	志願者数	334	285	294
	入学者数	275	244	245
前年度卒業生数		273	290	269

(資料)学校法人山梨学院 山梨学院短期大学調

8 専修学校の状況(山梨県) (単位:校、人)

区分 / 年度		平成28年度	平成29年度	平成30年度	
学 校 数		24	24	24	
教 員 数 (本務者)		184	183	188	
課程別生徒数	総 数	男	901	975	918
		女	1,545	1,612	1,561
	高等課程	男	26	26	25
		女	61	63	57
	専門課程	男	691	768	752
		女	1,442	1,499	1,449
	一般課程	男	184	181	141
		女	42	50	55
前年度卒業生数		1,066	1,019	1,205	

※ 各年度5月1日現在。

(資料)山梨県県民生活部統計調査課調

9 各種学校の状況(山梨県) (単位:校、人)

区分 / 年度		平成28年度	平成29年度	平成30年度	
学 校 数		13	12	13	
教 員 数 (本務者)		11	8	18	
生 徒 数	総 数	男	51	47	212
		女	112	95	260
	医療関係	男	0	0	0
		女	0	0	0
	商業実務関係	男	16	16	16
		女	24	21	20
	家政関係	男	0	0	0
		女	12	7	6
	文化・教養関係	男	35	31	196
		女	76	67	234
予備校	男	0	0	0	
	女	0	0	0	
前年度卒業生数		40	0	189	

※ 各年度5月1日現在。

(資料)山梨県県民生活部統計調査課調

## 10 小学校児童数の推移

(単位:学級、人)

区分/学年	総数	1年	2年	3年	4年	5年	6年	分校	
平成28年	級	411	65	67	68	65	73	71	2
	男	5,092	862	832	817	858	849	872	2
	女	4,896	780	831	826	844	819	796	0
	計	9,988	1,642	1,663	1,643	1,702	1,668	1,668	2
平成29年	級	409	64	64	63	66	73	77	2
	男	4,989	804	852	827	804	848	852	2
	女	4,840	775	760	831	820	837	817	0
	計	9,829	1,579	1,612	1,658	1,624	1,685	1,669	2
平成30年	級	406	66	63	59	63	76	79	1
	男	4,962	821	798	850	828	809	856	0
	女	4,754	728	783	757	835	813	838	0
	計	9,716	1,549	1,581	1,607	1,663	1,622	1,694	0
うち市立分									
平成28年	級	367	57	59	61	58	66	64	2
	男	4,370	733	698	689	749	734	765	2
	女	4,201	665	716	709	719	697	695	0
	計	8,571	1,398	1,414	1,398	1,468	1,431	1,460	2
平成29年	級	365	56	56	56	59	66	70	2
	男	4,259	687	724	694	675	740	737	2
	女	4,110	640	645	715	701	715	694	0
	計	8,369	1,327	1,369	1,409	1,376	1,455	1,431	2
平成30年	級	362	58	55	52	56	69	72	1
	男	4,217	691	680	722	695	681	748	0
	女	4,026	608	647	644	718	695	714	0
	計	8,243	1,299	1,327	1,366	1,413	1,376	1,462	0

※ 学校基本調査に準ずる(各年5月1日現在)。

※ 特別支援学級については、その学級に所属する児童のうち最高学年の者の学年に含めた。

※ 病院分校については、在籍者の有無に関わらず、1学級を設置。

(資料)教育部教育総室学事課調

## 11 中学校生徒数の推移

(単位:学級、人)

区分/学年	総数	1年	2年	3年	分校	
平成28年	級	207	60	66	75	6
	男	2,934	974	971	984	5
	女	2,747	913	913	919	2
	計	5,681	1,887	1,884	1,903	7
平成29年	級	204	58	67	73	6
	男	2,870	932	964	972	2
	女	2,679	862	905	909	3
	計	5,549	1,794	1,869	1,881	5
平成30年	級	197	55	60	76	6
	男	2,798	900	930	964	4
	女	2,659	890	866	902	1
	計	5,457	1,790	1,796	1,866	5
うち市立分						
平成28年	級	166	47	52	61	6
	男	2,319	784	744	786	5
	女	2,010	659	677	672	2
	計	4,329	1,443	1,421	1,458	7
平成29年	級	164	45	54	59	6
	男	2,247	724	776	745	2
	女	1,961	629	655	674	3
	計	4,208	1,353	1,431	1,419	5
平成30年	級	158	42	47	63	6
	男	2,201	698	722	777	4
	女	1,930	643	633	653	1
	計	4,131	1,341	1,355	1,430	5

※ 学校基本調査に準ずる(各年5月1日現在)。

※ 特別支援学級については、その学級に所属する生徒のうち最高学年の者の学年に含めた。

※ 分校について、在籍者がいない場合は、1学級として数えた。

(資料)教育部教育総室学事課調

12 新規学校卒業者の進路状況(甲府公共職業安定所管内)

区分 / 年				平成28年3月卒	平成29年3月卒	平成30年3月卒
中学校卒業生総数				4,616	4,551	4,445
中学校卒業生	就職	実数	人	21	14	29
		比率	%	0.5	0.3	0.6
	進学	実数	人	4,558	4,493	4,381
		比率	%	98.7	98.7	98.6
	その他	実数	人	37	44	35
		比率	%	0.8	1.0	0.8
	県内就職者	人	21	14	8	
	県内就職率	%	100.0	100.0	27.6	
高等学校卒業生総数				4,695	4,447	4,661
高等学校卒業生	就職	実数	人	765	715	768
		比率	%	16.3	16.1	16.5
	進学	実数	人	3,826	3,620	3,804
		比率	%	81.5	81.4	81.6
	その他	実数	人	104	112	89
		比率	%	2.2	2.5	1.9
	県内就職者	人	671	629	646	
	県内就職率	%	87.7	88.0	84.1	

※ その他は、就職及び進学のいずれでもない者を示す。

(資料)甲府公共職業安定所調

13 児童・生徒の発育状況(平成29年度)

区分 / 年齢			6歳	7歳	8歳	9歳	10歳	11歳	
男子	身長	cm	全国	116.5	122.5	128.2	133.5	139.0	145.0
			山梨	116.2	122.4	127.8	133.4	138.9	144.7
			甲府	116.2	122.5	127.7	133.5	139.0	144.8
	体重	kg	全国	21.4	24.1	26.9	30.5	34.2	38.2
			山梨	21.3	24.3	27.0	30.4	34.4	38.6
			甲府	21.4	24.2	27.3	30.7	34.2	38.0
女子	身長	cm	全国	115.7	121.5	127.2	133.4	140.1	146.7
			山梨	115.9	121.5	126.7	132.9	139.0	146.7
			甲府	115.7	121.7	127.4	133.6	139.7	147.0
	体重	kg	全国	21.0	23.5	26.6	29.9	34.0	39.0
			山梨	21.1	23.7	26.2	29.5	33.1	39.5
			甲府	20.6	23.6	26.4	30.3	34.0	39.0

区分 / 年齢			12歳	13歳	14歳	15歳	16歳	17歳	
男子	身長	cm	全国	152.8	160.0	165.3	168.2	169.9	170.6
			山梨	153.5	160.4	165.0	168.4	170.0	170.5
			甲府	152.3	160.0	165.8	167.9	170.1	171.8
	体重	kg	全国	44.0	49.0	53.9	58.9	60.6	62.6
			山梨	45.6	50.1	54.8	59.0	60.2	63.0
			甲府	43.6	50.3	54.5	58.5	62.1	63.1
女子	身長	cm	全国	151.8	154.9	156.5	157.1	157.6	157.8
			山梨	151.8	155.1	156.3	156.3	157.9	157.3
			甲府	152.0	154.9	156.2	156.8	157.8	158.0
	体重	kg	全国	43.6	47.2	50.0	51.6	52.6	53.0
			山梨	43.7	48.0	50.5	51.2	53.1	52.8
			甲府	44.2	47.2	50.2	51.9	53.6	53.1

座高は、平成28年度より学校保健安全法施行規則の一部改正が行われ、必須項目から削除とされた。

(資料)教育部教育総室学事課・甲府商業高校調



## 14 児童・生徒定期健康診断結果(平成29年度)

(単位:人)

項目別 / 学校別		小学校			中学校			高等学校		
		男	女	計	男	女	計	男	女	計
在籍者数		4214	4024	8238	2198	1929	4127	270	545	815
内科	栄養状態(栄養不良又は肥満傾向)	177	115	292	25	11	36	0	0	0
	脊柱・胸郭異常・四肢異常	54	25	79	13	19	32	0	0	0
肥満度	高度痩身	1	0	1	1	3	4	1	1	2
	軽度痩身	60	56	116	61	84	145	13	11	24
	軽度肥満	206	189	395	97	95	192	7	26	33
	中等度肥満	137	97	234	91	53	144	8	7	15
	高度肥満	34	18	52	34	19	53	2	2	4
視力	1.0未満～0.7以上	514	564	1078	208	187	395	29	38	67
	0.7未満～0.3以上	509	584	1093	264	241	505	25	36	61
	0.3未満	435	547	982	275	297	572	15	13	28
聴力	難聴	12	16	28	2	0	2	0	1	1
眼科	眼疾患・異常	349	258	607	125	90	215	0	0	0
	アレルギー性結膜炎	193	115	308	48	42	90	15	30	45
耳鼻咽喉科	耳疾患	220	197	417	138	97	235	2	1	3
	鼻・副鼻腔疾患	891	501	1392	370	234	604	0	0	0
	アレルギー性鼻炎	543	332	875	193	144	337	15	21	36
	口腔咽頭疾患等	19	17	36	2	0	2	0	0	0
歯科	う歯のない者	2097	2151	4248	1391	1255	2646	242	415	657
	う歯の処置完了	1166	1040	2206	359	268	627	42	113	155
	う歯の未処置	882	800	1682	362	334	696	14	15	29
	その他の異常	334	318	652	61	54	115	0	1	1
寄生虫	虫卵保有者	/	/	/	/	/	/	/	/	/
その他の疾患	結核	0	0	0	0	0	0	0	0	0
	心臓の疾患・異常	22	19	41	13	6	19	0	0	0
	ぜん息	189	135	324	60	33	93	0	0	0
	腎臓の疾患	5	2	7	4	3	7	0	0	0
	言語障害	0	0	0	0	0	0	0	0	0
	その他の疾患	245	195	440	91	59	150	0	0	0

(資料)教育部教育総室学事課・甲府商業高校調

## 15 市立図書館の蔵書数及び貸出冊数

(単位:冊)

区 分 / 年 度		平成27年度	平成28年度	平成29年度
蔵 書 数	総 数	409,606	413,907	409,873
	総 記	8,837	9,065	8,832
	哲学・宗教	9,389	9,651	9,403
	歴史・地誌	22,559	22,757	22,450
	社会科学	37,663	38,527	37,658
	自然科学	16,927	17,350	15,763
	工 学	21,141	21,296	20,973
	産 業	9,300	9,320	9,334
	芸 術	21,320	22,233	21,624
	語 学	4,507	4,409	4,378
	文 学	89,501	91,644	92,013
	児 童 書	84,281	86,431	87,679
	貸出文庫	39,627	34,811	32,101
	郷土資料	9,934	10,297	10,723
	逐次刊行物	27,230	28,834	29,620
	洋 書	1,760	1,870	1,908
	A V 資 料	5,630	5,412	5,414
貸出冊数(館外)	総 数	494,993 (32,743)	481,902 (32,711)	475,038 (31,283)
	総 記	4,244 (217)	3,439 (153)	4,309 (89)
	哲学・宗教	13,245 (568)	10,320 (377)	11,056 (276)
	歴史・地誌	30,329 (1,454)	27,522 (781)	27,379 (639)
	社会科学	27,402 (1,317)	23,738 (770)	24,425 (662)
	自然科学	31,546 (2,040)	27,520 (1,734)	26,789 (1,592)
	工 学	48,558 (2,167)	44,380 (3,042)	42,210 (2,819)
	産 業	11,718 (548)	10,664 (484)	10,116 (387)
	芸 術	31,431 (1,799)	32,683 (1,346)	31,680 (1,135)
	語 学	5,336 (208)	3,449 (136)	4,896 (121)
	文 学	161,935 (11,801)	160,323 (10,072)	154,076 (9,924)
	絵 本	72,957 (9,887)	80,802 (13,055)	82,243 (12,967)
	紙 芝 居	2,774 (440)	2,900 (288)	2,403 (267)
	逐次刊行物	16,623 (297)	20,340 (473)	20,808 (405)
	A V 資 料	36,895	33,822	32,648

※ ( )の数値は、移動図書館及び団体貸出冊数。ただし、館外貸出冊数には含めない。

(資料)甲府市立図書館調

16 市立図書館登録者数 (単位:人)

区分 / 年度	平成27年度	平成28年度	平成29年度
登録者数	111,904	113,877	115,417

※平成30年3月現在

(資料)甲府市立図書館調

17 市立図書館移動図書館(なでしこ号)及び団体貸出状況 (単位:冊、団体)

区分 / 年度	平成27年度	平成28年度	平成29年度
移動図書館貸出冊数	18,177	18,153	15,419
団体貸出の貸出冊数	14,566	14,558	15,864
団体数	21	20	20

※平成30年3月現在

(資料)甲府市立図書館調

18 県立図書館の所蔵資料数 (単位:点)

区分 / 年度	平成27年度	平成28年度	平成29年度	
総数	882,383	905,982	918,273	
図 書	図書総数	637,833	652,998	652,223
	総記	26,948	27,492	28,001
	哲学・宗教	25,410	25,930	26,192
	歴史・地誌	76,124	77,748	79,291
	社会科学	130,750	134,060	136,512
	自然科学	45,839	47,293	48,145
	工 学	43,656	44,943	45,247
	産 業	35,547	36,474	37,031
	芸 術	47,478	48,697	49,107
	語 学	10,039	10,256	10,497
	文 学	152,250	155,238	151,341
	漫 画	687	717	739
	絵 本	38,134	39,030	38,595
	紙芝居	1,425	1,465	1,525
電子書籍	3,546	3,655	3,844	
逐次刊行物	205,030	213,230	221,936	
視聴覚資料	8,115	8,286	8,759	
特殊資料(※)	31,405	31,468	31,511	

※ 特殊資料とは、図書、逐次刊行物、視聴覚資料以外の特殊な形態の資料(地図、フィルム、和装本等)をいう。

(資料)山梨県立図書館調

19 県立図書館利用数 (単位:人、点)

区分 / 年度	平成27年度	平成28年度	平成29年度	
入館者数	932,692	908,706	922,617	
貸出点数	総数	421,576	402,178	391,100
	個人	414,634	393,215	379,519
	団体	6,942	8,963	11,581

(資料)山梨県立図書館調

20 県立図書館ネットワーク事業の状況 (単位:館、冊)

区分 / 年度	平成27年度	平成28年度	平成29年度	
総合目録データベース加盟館数	55	55	55	
総合目録データベース登録冊数	5,050,354	5,161,984	5,232,165	
県立図書館相互貸借冊数	貸出	5,344	5,770	5,585
	借受	1,337	1,392	1,304

(資料)山梨県立図書館調

21 市内各種体育施設利用状況(平成29年度)

区 分	単 位	学 校 施 設				計
		小 学 校	中 学 校	高 等 学 校	商 科 専 門 学 校	
校 庭	件	4,579	-	-	166	4,745
	人	183,078	-	-	929	184,007
体 育 館	件	10,572	2,498	60	-	13,130
	人	277,399	38,042	1,525	-	316,966
柔 剣 道 場	件	-	1,392	-	-	1,392
	人	-	21,413	-	-	21,413
そ の 他	件	-	-	-	-	-
	人	-	-	-	-	-
夜 間 照 明	件	3,438	3,438	-	161	7,037
	人	105,144	105,144	-	971	211,259
合 計	件	18,589	7,328	60	327	26,304
	人	565,621	164,599	1,525	1,900	733,645

区 分	単 位	社 会 体 育 施 設						計
		青 沼 テ ニ ス 場	青 葉 ス ポ ー ツ 広 場	東 下 条 ス ポ ー ツ 広 場	中 道 ス ポ ー ツ 広 場	古 関 ・ 梯 ス ポ ー ツ 公 園 広 場	小 学 校 跡 地	
グ ラ ウ ン ド	件	-	452	189	105	141	454	1,341
	人	-	13,821	8,981	10,657	2,992	16,652	53,103
野 球 場	件	-	306	-	-	-	-	306
	人	-	10,059	-	-	-	-	10,059
夜 間 照 明	件	-	126	-	119	-	241	486
	人	-	2,143	-	3,720	-	6,195	12,058
体 育 館	件	-	-	-	482	-	297	779
	人	-	-	-	9,465	-	10,051	19,516
テ ニ ス	件	251	-	438	-	-	-	689
	人	2,421	-	3,802	-	-	-	6,223
弓 道 場	件	-	561	-	-	-	-	561
	人	-	2,440	-	-	-	-	2,440
そ の 他	件	-	-	-	-	-	-	-
	人	-	-	-	-	-	-	-
合 計	件	251	1,445	627	706	141	992	4,162
	人	2,421	28,463	12,783	23,842	2,992	32,898	103,399

(資料)教育部生涯学習室スポーツ課調

22 緑が丘スポーツ公園利用状況(平成29年度)

区 分	野 球 場	球 技 場	庭 球 場	競 技 場	水 泳 場	合 計
件 数	135	553	1,915	1,053	7,388	11,044
人 数	12,247	22,543	18,117	20,510	8,027	81,444

(資料)教育部生涯学習室スポーツ課調

## 23 県立美術館観覧車状況(平成29年度)

(単位:日、人)

	常設展	特別展				
		バロックの巨匠たち	私の1枚展	ヴラマンク展	狩野芳崖と四天王	
開館日数	305	51	46	44	40	
個人観覧	一般	26,285	8,557	4,404	5,494	4,230
	大学生	1,495	357	207	194	116
	計	27,780	8,914	4,611	5,688	4,346
団体観覧	一般	2,075	139	52	195	109
	大学生	1,069	2	2	0	0
	計	3,144	141	54	195	109
無料観覧	45,974	11,164	6,977	7,843	9,056	
合計	76,898	20,219	11,642	13,726	13,511	
1日平均観覧者数	252	396	253	312	338	

参考 教育課程について  
無料観覧の中には教育課程として入館している中・小学生を含む  
その内訳は次のとおり。

(単位:人)

無料観覧人数 中の教育課程	常設展	特別展
		—
個人	1,005	1,753
団体	1,764	2,221
計	2,769	3,974

(資料)山梨県立美術館調

24 県立文学館観覧者状況(平成29年度) (単位:日、人)

区分 / 種別	常設展	企画展	
		津島佑子展	
開館日数	304	54	
個人観覧	一般	6,721	526
	大学生	590	10
	計	7,311	536
団体観覧	一般	228	75
	大学生	247	0
	計	475	75
文学館・美術館 共通券	一般		
	大学生		
	計		
定期観覧券及び 4館共通観覧券			
クーポン			
有料観覧	7,786	611	
無料観覧	14,335	3,510	
合計	22,121	4,121	
1日平均観覧者数	73	76	

(単位:日、人)

特設展		
	山本周五郎展	作家のデビュー展
開館日数	45	40
観覧者数	3,920	8,322

※ 高・中・小学生の教育課程での観覧者数は、無料観覧者数に含む。

※ 文学館・美術館共通券での入場者数は、個人観覧の入場者数に含む。

※ 定期観覧券及び4館共通観覧券は、個人観覧の入場者数に含む。

※ クーポンは個人観覧及び団体観覧の入場者数に含む。

(資料)山梨県立文学館調

25 県立科学館入館者状況(平成29年度)

(単位:日、人、校)

区分 / 種別	常設展	企画展			
		ミラーマジック ～鏡の魔法に かけられて～	科学捜査展～ 真犯人はだ れ?!～	恐竜ロボット ファクトリー	
開館日数	317				
入館者 (個人・団体・ 無料含む)	一般・大学生	69,283	(3,543)	(8,358)	(4,362)
	高校生	1,832	(51)	(414)	(89)
	中・小学生	51,707	(2,370)	(17,060)	(2,912)
	幼児	30,921	(1,631)	(8,094)	(2,045)
	時間外利用者	14,917			
	計	168,977	(7,595)	(33,926)	(9,408)
	1日平均入館者数	532			
学習利用 (県外含まない)	校数	326			
	入館者数	14,477			

※ ( )の数字は、常設展の入館者数に含まれる。

※ 企画展は種別を集計していない展示物があるため、人数の内訳と合計が合わない。

※ 学習利用とは、保育園・保育所・幼稚園・小学校・中学校・高校が、授業・遠足などで利用する場合。

(資料)山梨県立科学館調

26 児童館・児童センター・幼児教育センター利用者状況 (単位:日、人)

石田児童館				
区分 / 年度		平成27年度	平成28年度	平成29年度
放課後児童クラブ	日数	254	254	255
	人員	7,368	7,337	6,197
自由来館児童	日数	292	292	291
	人員	3,439	4,027	3,491
集団指導	日数	149	88	146
	人員	3,247	2,062	2,551
人員合計		14,054	13,426	12,239

朝気児童館				
区分 / 年度		平成27年度	平成28年度	平成29年度
放課後児童クラブ	日数	254	254	255
	人員	6,106	5,302	6,840
自由来館児童	日数	292	292	291
	人員	3,097	3,199	3,238
集団指導	日数	101	89	80
	人員	2,139	1,719	2,183
人員合計		11,342	10,220	12,261

北新児童センター				
区分 / 年度		平成27年度	平成28年度	平成29年度
放課後児童クラブ	日数	254	254	255
	人員	4,261	5,836	6,600
自由来館児童	日数	292	292	291
	人員	4,153	3,384	3,162
集団指導	日数	94	88	87
	人員	1,644	2,062	2,273
人員合計		10,058	11,282	12,035

西部児童センター				
区分 / 年度		平成27年度	平成28年度	平成29年度
放課後児童クラブ	日数	254	254	255
	人員	14,008	14,019	15,237
自由来館児童	日数	292	292	291
	人員	7,727	8,075	5,476
集団指導	日数	101	184	122
	人員	3,952	3,944	3,325
人員合計		25,687	26,038	24,038

中道北児童館				
区分 / 年度		平成27年度	平成28年度	平成29年度
放課後児童クラブ	日数	254	254	255
	人員	5,414	5,591	5,294
自由来館児童	日数	292	292	291
	人員	6,803	6,514	7,787
集団指導	日数	95	122	128
	人員	2,128	2,385	2,319
人員合計		14,345	14,490	15,400

中道南児童館				
区分 / 年度		平成27年度	平成28年度	平成29年度
放課後児童クラブ	日数	254	254	255
	人員	3,382	2,586	3,743
自由来館児童	日数	292	292	291
	人員	3,165	3,123	3,296
集団指導	日数	128	53	83
	人員	1,535	939	1,262
人員合計		8,082	6,648	8,301

中央部幼児教育センター				
区分 / 年度		平成27年度	平成28年度	平成29年度
来館者数	子ども	9,807	9,640	7,809
	大人	8,722	9,063	7,156
	計	18,529	18,703	14,965

中道つどいの広場				
区分 / 年度		平成27年度	平成28年度	平成29年度
来館者数	子ども	3,315	2,967	2,231
	大人	3,328	2,919	2,265
	計	6,643	5,886	4,496

北部幼児教育センター				
区分 / 年度		平成27年度	平成28年度	平成29年度
来館者数	子ども	10,265	11,448	13,231
	大人	11,698	12,027	12,214
	計	21,963	23,475	25,445

(資料) 子ども未来部子ども未来総室子ども保育課・子ども支援課調

## 27 公民館利用者状況

(単位:件、人)

中 央 公 民 館				
区 分 / 年 度		平成27年度	平成28年度	平成29年度
社会教育関係団体	件数	1,129	1,304	1,216
	人員	15,017	17,670	16,869
その他の利用団体	件数	2,955	3,091	3,006
	人員	34,773	38,348	37,254
計	件数	4,084	4,395	4,222
	人員	49,790	56,018	54,123

遊 亀 公 民 館				
区 分 / 年 度		平成27年度	平成28年度	平成29年度
社会教育関係団体	件数	1,161	1,364	1,326
	人員	19,419	22,904	22,091
その他の利用団体	件数	1,301	1,278	1,101
	人員	29,332	27,995	23,494
計	件数	2,462	2,642	2,427
	人員	48,751	50,899	45,585

北 公 民 館				
区 分 / 年 度		平成27年度	平成28年度	平成29年度
社会教育関係団体	件数	1,570	1,644	1,653
	人員	22,406	24,362	22,141
その他の利用団体	件数	2,096	2,379	2,240
	人員	30,453	32,006	30,395
計	件数	3,666	4,023	3,893
	人員	52,859	56,368	52,536

社 会 教 育 セ ン タ ー 【H28.3.31閉館】				
区 分 / 年 度		平成27年度	平成28年度	平成29年度
社会教育関係団体	件数	676		
	人員	8,992		
その他の利用団体	件数	799		
	人員	11,351		
計	件数	1,475		
	人員	20,343		

南 西 公 民 館				
区 分 / 年 度		平成27年度	平成28年度	平成29年度
社会教育関係団体	件数	1,011	886	991
	人員	14,179	11,369	12,268
その他の利用団体	件数	1,337	1,374	1,438
	人員	17,583	16,636	20,313
計	件数	2,348	2,260	2,429
	人員	31,762	28,005	32,581



東 公 民 館				
区 分 / 年 度		平成27年度	平成28年度	平成29年度
社会教育関係団体	件数	940	785	874
	人員	14,611	11,706	13,071
その他の利用団体	件数	1,845	2,057	1,934
	人員	29,546	30,518	27,139
計	件数	2,785	2,842	2,808
	人員	44,157	42,224	40,210

北 東 公 民 館				
区 分 / 年 度		平成27年度	平成28年度	平成29年度
社会教育関係団体	件数	1,454	1,546	1,439
	人員	12,595	13,760	12,966
その他の利用団体	件数	1,886	2,079	2,110
	人員	21,765	22,700	22,352
計	件数	3,340	3,625	3,549
	人員	34,360	36,460	35,318

南 公 民 館				
区 分 / 年 度		平成27年度	平成28年度	平成29年度
社会教育関係団体	件数	667	650	660
	人員	12,031	10,490	10,886
その他の利用団体	件数	1,458	1,283	1,076
	人員	43,956	32,599	29,228
計	件数	2,125	1,933	1,736
	人員	55,987	43,089	40,114

西 公 民 館				
区 分 / 年 度		平成27年度	平成28年度	平成29年度
社会教育関係団体	件数	1,201	1,227	1,258
	人員	16,135	17,136	22,151
その他の利用団体	件数	2,537	2,531	2,370
	人員	35,510	35,191	31,888
計	件数	3,738	3,758	3,628
	人員	51,645	52,327	54,039

中 道 公 民 館				
区 分 / 年 度		平成27年度	平成28年度	平成29年度
社会教育関係団体	件数	358	375	353
	人員	4,358	4,539	4,315
その他の利用団体	件数	305	372	435
	人員	5,257	5,573	6,344
計	件数	663	747	788
	人員	9,615	10,112	10,659

※ その他の利用団体とは、公共団体、自治会、有料団体、個人を表す。

(資料)教育部生涯学習室生涯学習課調

## 28 甲府市総合市民会館利用状況

(単位:件、人)

月別 / 施設	山の都アリーナ				芸術ホール		格技場		
	スポーツ		スポーツ以外		件数	利用者数	件数	利用者数	
	件数	利用者数	件数	利用者数					
平成27年度合計	1,051	16,095	97	35,314	233	64,985	505	17,469	
平成28年度合計	1,091	14,492	114	40,549	248	68,718	493	16,608	
平成29年度	合計	1,284	14,859	110	29,268	66	20,926	494	17,938
	4月	114	1,292	5	1,040	16	4,770	42	1,226
	5月	119	1,588	0	0	21	7,140	38	972
	6月	120	1,252	9	2,905	0	0	51	1,517
	7月	105	1,204	14	2,840	0	0	47	1,377
	8月	114	1,210	5	1,490	0	0	47	1,465
	9月	105	1,268	15	2,755	0	0	46	1,735
	10月	68	774	20	7,125	0	0	35	3,062
	11月	111	1,394	12	1,970	0	0	39	1,874
	12月	94	1,084	10	1,490	0	0	34	1,316
	1月	90	1,158	6	2,595	0	0	34	1,045
	2月	96	1,007	9	3,648	9	3,510	33	843
	3月	148	1,628	5	1,410	20	5,506	48	1,506

月別 / 施設	練習室		大会議室等		合計		
	件数	利用者数	件数	利用者数	件数	利用者数	
平成27年度合計	208	6,023	2,170	125,860	4,264	265,746	
平成28年度合計	201	5,432	2,453	133,756	4,600	279,555	
平成29年度	合計	135	3,566	1,984	91,595	4,073	178,152
	4月	12	310	191	6,508	380	15,146
	5月	6	120	180	5,533	364	15,353
	6月	13	295	200	6,409	393	12,378
	7月	21	588	176	6,460	363	12,469
	8月	13	257	163	5,959	342	10,381
	9月	8	169	188	6,442	362	12,369
	10月	9	265	155	13,864	287	25,090
	11月	12	395	178	6,756	352	12,389
	12月	9	250	137	4,203	284	8,343
	1月	10	300	142	6,817	282	11,915
	2月	16	420	121	10,342	284	19,770
	3月	6	197	153	12,302	380	22,549

※芸術ホール改修工事のため、利用停止(平成29年6月から平成30年1月)

(資料)甲府市総合市民会館調

## 29-1 甲府市内の文化財一覧

(単位:件)

区分/指定別	国指定	県指定	市指定	計
建造物	7	6	9	22
彫刻	4	11	19	34
絵画	4	8	6	18
書跡	0	8	9	17
工芸品	1	9	3	13
考古資料	3	19	2	24
歴史資料	0	1	2	3
史跡	4	6	9	19
名勝	1	1	0	2
天然記念物	4	7	10	21
無形民俗	1	1	3	5
有形民俗	0	3	4	7
計	29	80	76	185

国登録文化財	建築物	土木構造物	計
	10	5	15

※平成30年12月1日現在。

(資料)教育部生涯学習室歴史文化財課調

## 29-2 甲府市内の文化財一覧

番号	種別	名	所在地	所有者・管理者	指定年月日
1	建・国	東光寺仏殿	東光寺3丁目7-37	東光寺	昭和2年4月25日
2	建・国	穴切大神社本殿付棟札	宝2丁目8-5	穴切大神社	昭和10年5月13日
3	建・国	塩沢寺地蔵堂	湯村3丁目17-2	塩沢寺	昭和24年2月18日
4	建・国	善光寺本堂付厨子・棟札	善光寺3丁目36-1	善光寺	昭和30年6月22日
5	建・国	善光寺山門付棟札	善光寺3丁目36-1	善光寺	昭和30年6月22日
6	建・国	旧睦沢学校校舎	北口2丁目2-1	甲府市	昭和42年6月15日
7	建・国	高室家住宅	高室町754	個人蔵	平成22年12月24日
8	建・県	塩沢寺無縫塔	湯村3丁目17-2	塩沢寺	昭和46年4月8日
9	建・県	旧吉祥院八面石幢	北口3丁目3-24	個人蔵	昭和61年3月19日
10	建・県	立本寺本堂	池田2丁目15-19	立本寺	昭和63年5月12日
11	建・県	山梨県庁舎別館(旧本館)及び 県議会議事堂	丸の内1丁目6-1	山梨県	平成21年12月24日
12	建・県	旧富岡敬明家住宅主屋・書院	善光寺町3135	個人蔵	平成28年2月22日
13	建・県	石川家住宅	城東5丁目3-5	個人蔵	平成28年9月5日
14	建・市	法泉寺の経蔵及び 内部の輪蔵付鉄眼版一切経	和田町2595	法泉寺	昭和56年3月10日
15	建・市	法泉寺鐘樓門	和田町2595	法泉寺	昭和59年5月12日
16	建・市	大泉寺総門	古府中町5015	大泉寺	平成5年9月1日
17	建・市	穴切大神社随神門付棟札	宝2丁目8-5	穴切大神社	平成13年3月30日
18	建・市	住吉神社本殿	住吉1-13-10	住吉神社	平成19年6月30日
19	建・市	佐久神社本殿	下向山町892	佐久神社	平成19年6月30日
20	建・市	永泰寺釈迦堂	古関町1555	永泰寺	平成20年8月29日
21	建・市	華光院毘沙門堂	元紺屋町33	華光院	平成27年3月31日
22	建・市	華光院宮殿	元紺屋町33	華光院	平成27年3月31日
23	彫・国	木造阿弥陀如来及両脇侍像	善光寺3丁目36-1	善光寺	明治39年9月6日
24	彫・国	木造阿弥陀如来及両脇侍像	善光寺3丁目36-1	善光寺	明治39年9月6日
25	彫・国	木造聖徳太子立像	小瀬町406	仁勝寺	昭和4年4月6日
26	彫・国	銅造阿弥陀如来及両脇侍立像	善光寺3丁目36-1	善光寺	昭和48年6月6日
27	彫・県	木造十一面観音立像	山宮町3314	青松院	昭和34年2月9日
28	彫・県	石造地蔵菩薩坐像	湯村3丁目17-2	塩沢寺	昭和35年11月9日
29	彫・県	木造薬師十二神将像	東光寺3丁目7-37	東光寺	昭和54年2月8日
30	彫・県	木造薬師如来坐像	東光寺3丁目7-37	東光寺	昭和54年2月8日
31	彫・県	木造源頼朝坐像	善光寺3丁目36-1	善光寺	昭和54年12月28日
32	彫・県	銅造観世音菩薩立像	丸の内1丁目18-1	甲府市	平成8年2月19日
33	彫・県	木造釈迦如来坐像	桜井町953	東禅寺	平成16年11月29日
34	彫・県	木造釈迦如来坐像	心経寺町1200	安国寺	昭和39年11月29日
35	彫・県	木造役行者及び二鬼像	右左口町4104	円楽寺	昭和39年11月29日
36	彫・県	木造釈迦如来立像	古関町1555	永泰寺	昭和35年11月7日
37	彫・県	木造厨子入刀八毘沙門天像及び 勝軍地蔵坐像	岩窪町500	円光院	平成29年3月2日
38	彫・市	法泉寺夢窓国師坐像	和田町2595	法泉寺	昭和55年2月12日
39	彫・市	法泉寺釈迦如来坐像	和田町2595	法泉寺	昭和55年2月12日
40	彫・市	木造不動明王立像	山宮町3314	青松院	昭和59年5月12日
41	彫・市	木造釈迦如来坐像	下積翠寺町108	長宝寺	昭和62年3月31日
42	彫・市	木造夢窓国師坐像	後屋町568	勝善寺	昭和62年3月31日
43	彫・市	木造釈迦如来坐像	後屋町568	勝善寺	平成3年3月29日
44	彫・市	木造阿弥陀如来立像	国母1丁目11-8	清泰寺	平成3年3月29日
45	彫・市	木造地蔵菩薩立像	桜井町999	逍遙院	平成3年3月29日
46	彫・市	福王寺仏像群	上町1237	福王寺	平成4年3月31日
47	彫・市	木造源実朝坐像	善光寺3丁目36-1	善光寺	平成9年11月27日
48	彫・市	木造本田善光坐像	善光寺3丁目36-1	善光寺	平成9年11月27日
49	彫・市	木造本田善光夫人坐像	善光寺3丁目36-1	善光寺	平成9年11月27日
50	彫・市	木造法然上人坐像	善光寺3丁目36-1	善光寺	平成9年11月27日
51	彫・市	木造蓮生法師坐像	善光寺3丁目36-1	善光寺	平成9年11月27日

52	彫・市	木造玄和居士坐像	善光寺3丁目36-1	善光寺	平成9年11月27日
53	彫・市	宇波刀神社神像群	宮原町1265	宇波刀神社	平成13年3月30日
54	彫・市	木造薬師如来立像	善光寺3丁目36-1	善光寺	平成20年8月29日
55	彫・市	敬泉寺木造十一面観音立像	右左口町64	敬泉寺	平成21年6月15日
56	彫・市	敬泉寺木造阿弥陀如来立像 附紙本墨書「阿弥陀経」一卷	右左口町64	敬泉寺	平成27年9月1日
57	絵・国	絹本著色武田信虎夫人像	愛宕町208	長禅寺	明治38年4月4日
58	絵・国	絹本著色武田信虎像	古府中町5015	大泉寺	昭和10年4月30日
59	絵・国	絹本墨画松梅図	古府中町5015	大泉寺	昭和30年6月22日
60	絵・国	絹本著色釈迦如三尊十八羅漢図	太田町5-16	一蓮寺	平成22年6月29日
61	絵・県	絹本著色浄土曼荼羅図	善光寺3丁目36-1	善光寺	昭和35年11月7日
62	絵・県	紙本著色渡唐天神像	愛宕町208	長禅寺	昭和40年8月19日
63	絵・県	紙本著色渡唐天神像	太田町5-16	一蓮寺	昭和40年8月19日
64	絵・県	絹本著色雪田和尚画像	塚原町828	恵運院	昭和47年8月7日
65	絵・県	絹本著色柳沢吉保像	太田町5-16	一蓮寺	平成9年12月15日
66	絵・県	絹本著色善光寺如来絵伝	善光寺3丁目36-1	善光寺	平成10年6月8日
67	絵・県	絹本著色束帯天神像	太田町5-16	一蓮寺	平成12年3月2日
68	絵・県	絹本著色柿本人麻呂像	太田町5-16	一蓮寺	平成12年3月2日
69	絵・市	紙本著色鉄山禅師画像	国母4丁目17-15	義雲院	昭和61年3月13日
70	絵・市	絹本墨画不動明王図	太田町5-16	一蓮寺	平成5年9月1日
71	絵・市	絹本著色阿弥陀三尊来迎図	太田町5-16	一蓮寺	平成5年9月1日
72	絵・市	絹本著色阿弥陀三尊来迎図	太田町5-16	一蓮寺	平成5年9月1日
73	絵・市	絹本紺地金泥阿弥陀三尊像	城東1丁目13-1	天尊躰寺	平成9年11月27日
74	絵・市	麻布朱地著色地藏十王図	善光寺3丁目36-1	善光寺	平成9年11月27日
75	書・県	坂田家文書	大和町7-1	個人蔵	昭和33年6月19日
76	書・県	蘭溪道隆書簡	東光寺3丁目7-37	東光寺	昭和48年7月12日
77	書・県	大泉寺文書	古府中町5015	大泉寺	昭和55年9月18日
78	書・県	祇園寺文書	古府中町1481-2	個人蔵	昭和56年3月12日
79	書・県	一蓮寺過去帳	太田町5-16	一蓮寺	昭和58年12月26日
80	書・県	紙本墨書「獬狗経」	富士見1丁目14-20	個人蔵	昭和63年5月12日
81	書・県	鉄山宗鈍印可関係史料二通	国母4丁目17-15	義雲院	平成9年6月12日
82	書・県	日枝神社大般若経	上曾根町2827	日枝神社	平成26年2月17日
83	書・市	武田信玄和漢連句	上積翠寺町984	積翠寺	昭和46年10月8日
84	書・市	紺紙金泥法華経	古府中町5015	大泉寺	昭和52年3月24日
85	書・市	法泉寺古文書	和田町2595	法泉寺	昭和55年2月12日
86	書・市	旧荒川村「当村地名明細帳」一冊 付荒川組地籍図等十点	荒川1丁目8-5	個人蔵	昭和56年3月10日
87	書・市	恵運院文書	塚原町828	恵運院	昭和60年5月14日
88	書・市	紙本墨書日蓮書状	若松町6-8	信立寺	昭和61年3月13日
89	書・市	逍遙院文書	桜井町999	逍遙院	昭和62年3月31日
90	書・市	紺紙金泥法華経	武田1丁目4-34	法華寺	平成8年2月14日
91	書・市	円光院文書	岩窪町500	円光院	平成元年4月12日
92	工・国	太刀銘一	古府中町2611	武田神社	大正10年4月30日
93	工・県	武具散蒔絵鼓胴	御岳町2347	金桜神社	昭和42年8月7日
94	工・県	住吉蒔絵手箱	御岳町2347	金桜神社	昭和42年8月7日
95	工・県	筏散蒔絵鼓胴	御岳町2347	金桜神社	昭和42年8月7日
96	工・県	能面	御岳町2347	金桜神社	昭和42年8月7日
97	工・県	家紋散蒔絵手箱	御岳町2347	金桜神社	昭和42年8月7日
98	工・県	刀折返銘久宗	中央4丁目11-8	個人蔵	昭和44年11月20日
99	工・県	善光寺銅鐘	善光寺3丁目36-1	善光寺	昭和54年1月24日
100	工・県	脇差銘一徳斎助則	伊勢4丁目5-8	個人蔵	昭和55年9月18日
101	工・県	金銅金具装笈	古府中町5015	大泉寺	昭和63年5月12日
102	工・市	八ノ宮良純親王墨跡及び硯箱・煙草盆	上積翠寺町984	積翠寺	昭和46年10月8日

103	工・市	円光院天目茶碗・赤絵碗	岩窪町500	円光院	平成元年4月12日
104	工・市	打敷	岩窪町500	円光院	平成元年4月12日
105	考・国	深鉢形土器1点	下曾根町923	山梨県立考古博物館	昭和63年6月6日
106	考・国	一の沢遺跡出土品167点	下曾根町923	山梨県立考古博物館	平成11年6月7日
107	考・国	酒呑場遺跡出土品一括 683点	下曾根町923	山梨県立考古博物館	平成25年6月19日
108	考・県	塩沢寺弥陀種子板碑	湯村3丁目17-2	塩沢寺	昭和40年7月13日
109	考・県	大坪遺跡出土刻書土器	丸の内1丁目18-1	甲府市	平成14年7月4日
110	考・県	銚子塚古墳出土埴輪 3点	下曾根町923	山梨県立考古博物館	平成8年5月2日
111	考・県	木製農具、木製剣、皮綴部材	下曾根町923	山梨県立考古博物館	平成8年11月7日
112	考・県	立石遺跡出土品 14点	下曾根町923	山梨県立考古博物館	平成9年6月12日
113	考・県	丘の公園第二遺跡出土品 161点	下曾根町923	山梨県立考古博物館	平成9年6月12日
114	考・県	丘の公園14番ホール遺跡出土品40点	下曾根町923	山梨県立考古博物館	平成9年6月12日
115	考・県	稲荷塚古墳出土、銅鏡、象嵌太刀等 出土品一式 190点	下曾根町923	山梨県立考古博物館	平成14年7月4日
116	考・県	容器型土偶 2点	下曾根町923	山梨県立考古博物館	平成15年5月1日
117	考・県	平林二号墳出土品492点	下曾根町923	山梨県立考古博物館	平成16年5月6日
118	考・県	大師東丹保遺跡網代 1点	下曾根町923	山梨県立考古博物館	平成17年12月26日
119	考・県	甲府城跡出土金箔鯨瓦 120点	下曾根町923	山梨県立考古博物館	平成21年5月21日
120	考・県	甲府城跡出土飾瓦	下曾根町923	山梨県立考古博物館	平成22年3月31日
121	考・県	甲府城跡出土遺物	下曾根町923	山梨県立考古博物館	平成23年9月1日
122	考・県	海道前C遺跡土坑出土品	下曾根町923	山梨県立考古博物館	平成25年1月10日
123	考・県	銚子塚古墳出土木製祭祀具	下曾根町923	山梨県立考古博物館	平成26年9月4日
124	考・県	安道寺遺跡出土品	下曾根町923	山梨県立考古博物館	平成27年9月14日
125	考・県	かんかん塚(茶塚)古墳出土馬具6点	下曾根町923	山梨県立考古博物館	平成27年9月14日
126	考・県	小井川遺跡出土五輪塔部材6点	下曾根町923	山梨県立考古博物館	平成29年9月7日
127	考・市	外中代遺跡出土暗文絵画土器	丸の内1丁目18-1	甲府市	平成8年2月14日
128	考・市	円楽寺経筒附泥塔	右左口町4104	円楽寺	平成21年1月22日
129	歴・県	右左口区有文書及び関連資料	右左口町	宿区	平成14年7月4日
130	歴・市	廃般舟院墓石群外出土品一式	太田町5-16	一蓮寺	昭和57年3月9日
131	歴・市	旧古府中村日影組村絵図	古府中町3166	個人蔵	昭和56年3月10日
132	史・国	武田氏館跡	古府中町・大手3丁目・及び屋形3丁目	甲府市	昭和13年5月30日
133	史・国	銚子塚古墳附丸山塚古墳	下曾根町	山梨県	昭和5年2月28日
134	史・国	要害山	上積翠寺町	甲府市	平成3年3月30日
135	史・国	大丸山古墳	下向山町	個人(二名)	平成25年10月31日
136	史・県	武田信虎の墓	古府中町5015	大泉寺	昭和35年11月7日
137	史・県	甲府城愛宕山石切場跡	愛宕町85番2、86番	財務省関東財務局	平成21年11月12日
138	史・県	武田晴信室三条氏墓	岩窪町500	円光院	昭和42年8月7日
139	史・県	加牟那塚	千塚3丁目2280	山梨県	昭和43年2月8日
140	史・県	甲府城跡	丸の内1丁目5-1	山梨県	昭和43年12月12日
141	史・県	万寿森古墳	湯村3丁目462-1他	甲府市	平成28年2月22日
142	史・市	源有雅の墓	小瀬町99	小瀬町自治会	昭和48年4月1日
143	史・市	穴塚	荒川2丁目13	甲府市	昭和55年8月8日
144	史・市	武田信武之墓	和田町2595	法泉寺	昭和56年3月10日
145	史・市	武田勝頼之墓	和田町2595	法泉寺	昭和56年3月10日
146	史・市	加藤光泰の墓	善光寺3丁目36-1	善光寺	昭和62年3月31日
147	史・市	河尻塚	岩窪町268	武田神社	昭和62年3月31日
148	史・市	横根・桜井積石塚古墳群	横根町・桜井町	逍遙院他	平成11年7月21日
149	史・市	湯村山城跡	湯村3丁目497他	山梨県・武蔵野興業株式会社	平成16年8月19日
150	史・市	天神山古墳	下向山町4060他	個人蔵	平成21年3月25日
151	特名国	御岳昇仙峡	猪狩町他	山梨県	昭和28年3月31日
152	名・県	東光寺庭園	東光寺3丁目7-37	東光寺	昭和54年3月31日

153	特天国	カモンシカ		山梨県	昭和9年5月1日
154	天・国	甲斐犬		山梨県	昭和9年1月22日
155	天・国	燕岩岩脈	御岳町3285-1	甲府市	昭和9年12月28日
156	天・国	ヤマネ		山梨県	昭和50年6月26日
157	天・県	塩部寿のフジ	緑が丘2丁目8-1	山梨県	昭和33年6月19日
158	天・県	岩窪のヤツブサウメ	岩窪町246		昭和34年2月9日
159	天・県	塩沢寺の舞鶴マツ	湯村3丁目17-2	塩沢寺	昭和40年5月13日
160	天・県	水晶峠のヒカリゴケ洞穴	御岳町室の平3290	甲府市	昭和38年9月9日
161	天・県	慈恩寺のフジ	大津町1322	慈恩寺	昭和62年1月21日
162	天・県	リニア高川トンネル産出 新第三紀化石十五種三十七点	丸の内一丁目6番1号	山梨県	平成6年11月7日
163	天・県	兄川から出土したナウマン像等の化石	下曾根町923	山梨県立考古博物館	平成7年6月22日
164	天・市	玄法院のイチョウ	天神町2-18	玄法院	昭和42年4月11日
165	天・市	西下条のシダレイチョウ	西下条町734	個人蔵	昭和42年4月11日
166	天・市	上石田のサイカチ	上石田1丁目	上石田北部自治会	昭和44年2月14日
167	天・市	東光寺町稲荷神社のサカキ	東光寺町2153	東光寺西部自治会	昭和44年3月11日
168	天・市	金桜神社のスギ群	御岳町2347	金桜神社	昭和52年3月1日
169	天・市	下今井のヒイラギ	下今井町745	個人蔵	昭和42年11月14日
170	天・市	塩沢寺のシラカシ林	湯村3丁目17-2	塩沢寺	昭和62年3月31日
171	天・市	カワセミ	市内一円	甲府市	昭和61年3月13日
172	天・市	円楽寺のイチョウ	右左口町4104	円楽寺	平成19年6月30日
173	天・市	王子権現のシダレザクラ	右左口町3239	王子権現	平成19年6月30日
174	民無国	天津司の舞	小瀬町・下鍛冶屋町	天津司の舞保存会	昭和51年3月26日
175	民無県	黒平の能三番	黒平町	黒平の能三番保存会	昭和35年11月7日
176	民無市	甲府囃子	中央2丁目	甲府囃子保存会	昭和40年7月13日
177	民無市	並夜神社大々神楽 仕立本堂	御岳町2347	金桜神社大々神楽保存会	昭和57年3月9日
178	民無市	甲府町火消し	甲府市	甲府市消防記念会	昭和63年6月17日
179	民有県	山城の七天神	上今井町	個人蔵	昭和35年11月7日
180	民有県	右左口人形及び関連衣裳	右左口町	宿区	昭和40年7月13日
181	民有県	上積翠寺の岩船地蔵	上積翠寺町135-1、135-4	上積翠寺鍛冶屋組	平成29年3月2日
182	民有市	国玉の豊ごよみ絵屏風	国玉町1164	個人蔵	昭和50年8月12日
183	民有市	武田逍遙軒位牌	桜井町999	逍遙院	昭和52年3月24日
184	民有市	国母稲積地蔵立像	国母8丁目12-27	国母8丁目東部自治会	昭和54年4月9日
185	民有市	法泉寺石造井戸側	和田町2595	法泉寺	昭和55年2月12日
186	国登録	甲府法人会館	中央4丁目12-21	甲府法人会	平成8年12月20日
187	国登録	平瀬浄水場旧濾過地整水井	平瀬町437-3	甲府市水道事業管理者	平成9年7月15日
188	国登録	平瀬水源旧事務所(水交庵)	平瀬町437-3	甲府市水道事業管理者	平成9年12月12日
189	国登録	平瀬浄水場旧取水口門部	平瀬町437-3	甲府市水道事業管理者	平成10年9月2日
190	国登録	平瀬浄水場旧片山隧道下口	羽黒町梨の木1715	甲府市水道事業管理者	平成10年9月2日
191	国登録	平瀬浄水場旧片山隧道上口	平瀬町2903	甲府市水道事業管理者	平成10年10月9日
192	国登録	平瀬浄水場第2隧道上口	平瀬町	甲府市水道事業管理者	平成11年8月23日
193	国登録	旧富岡敬明家住宅蔵	善光寺町3135	個人蔵	平成15年3月18日
194	国登録	旧富岡敬明家住宅厩	善光寺町3135	個人蔵	平成15年3月18日
195	国登録	旧富岡敬明家住宅石墓	善光寺町3135	個人蔵	平成15年3月18日
196	国登録	旧上九一色郵便局	古閑町3306	個人蔵	平成8年12月20日
197	国登録	山梨大学赤レンガ倉庫	北新1丁目	山梨大学	平成18年11月9日
198	国登録	細田家住宅主屋	御岳町2362	個人蔵	平成28年11月29日
199	国登録	御岳公会堂(旧金桜神社参籠所)	御岳町字上村2368-1	個人蔵	平成28年11月29日
200	国登録	相原家住宅主屋	御岳町2472	個人蔵	平成28年11月29日

※ 平成30年12月1日現在。

(資料)教育部生涯学習室歴史文化財課調

1 1 勞 働

1 一般職業紹介状況(甲府公共職業安定所管内)

区分 / 年度		単位	平成27年度	平成28年度	平成29年度
求職者数	有効求職者数 (A)	人	88,696	82,482	79,399
			(28,865)	(28,703)	(29,554)
	新規求職者数 (B)		21,524	20,283	19,172
			(6,876)	(6,814)	(6,737)
求人数	有効求人数 (C)	人	94,754	110,575	123,145
			(39,655)	(47,931)	(50,416)
	新規求人数		35,413	40,799	44,746
			(15,344)	(17,974)	(18,627)
充足数		人	7,427	7,264	7,155
			(3,084)	(3,158)	(3,140)
就職者数 (D)		件	6,652	6,678	6,546
			(2,542)	(2,676)	(2,675)
有効求人倍率 (C/A)		%	1.07	1.34	1.55
			(1.37)	(1.67)	(1.71)
新規就職率 (D/B × 100)		%	30.9	32.9	34.1
			(37.0)	(39.3)	(39.7)

※( )内は、パートの内数である。

(資料)甲府公共職業安定所調



## 2 雇用保険給付取扱状況

(単位:件、人、千円)

年度月別／項目	1 受給資格決定件数	2 初回受給者数	3 受給者実人員
平成27年度	4,707	3,923	18,454
平成28年度	4,431	3,549	15,240
平成29年度	4,296	3,424	14,711
4月	645	191	1,017
5月	429	494	1,292
6月	352	278	1,248
7月	319	239	1,242
8月	331	401	1,391
9月	318	288	1,362
10月	366	234	1,301
11月	303	283	1,196
12月	318	245	1,186
1月	317	289	1,224
2月	301	263	1,150
3月	297	219	1,102

年度月別／項目	4 失業給付総支給額
平成27年度	3,176,336
平成28年度	2,581,806
平成29年度	2,626,178
4月	178,126
5月	248,330
6月	219,819
7月	212,142
8月	233,748
9月	234,471
10月	238,451
11月	226,041
12月	193,881
1月	224,722
2月	195,257
3月	221,190

(資料)甲府公共職業安定所調

3 甲府市シルバー人材センター活動状況(平成29年度)

(単位:件、人)

職種 / 区分	申込件数	受注件数	就業実人員	就業延人員	会員数
専 門 技 術	5	5	/	406	35
事 務 整 理	161	161		487	41
管 理 監 視	76	76		8,519	87
折 衝 外 交	2	2		10	7
技 能	2,333	2,333		7,718	120
一 般 作 業	2,573	2,573		28,773	254
サ ー ビ ス	328	328		4,289	108
そ の 他	0	0		0	7
計	5,478	5,478		50,202	659

(資料)(公社)甲府市シルバー人材センター調

4 甲府市シルバー人材センター会員状況(平成29年度)

(単位:人)

年齢別 / 区分	入 会 動 機				
	社会的 (奉仕的)	健康的	経済的	その他	計
60 歳 未 満	0	0	0	0	0
60 歳 ~ 64 歳	33	3	1	1	38
65 歳 ~ 69 歳	117	16	10	3	146
70 歳 ~ 74 歳	123	32	13	1	169
75 歳 ~ 79 歳	77	55	22	5	159
80 歳 以 上	17	25	11	6	59
計	367	131	57	16	571

(資料)(公社)甲府市シルバー人材センター調

5 市内の労働組合数の状況

(単位:組合)

産業分類別 / 年	平成27年	平成28年	平成29年
農業・林業・漁業	3	3	2
鉱業・採石業・砂利採取業	0	0	0
建設業	5	6	6
製造業	12	11	10
電気・ガス・熱供給・水道業	4	3	3
情報通信業	9	9	9
運輸業・郵便業	21	21	21
卸売業・小売業	13	12	12
金融・保険業	17	17	18
不動産業・物品賃貸業	2	1	1
宿泊業・飲食サービス業	1	1	1
医療・福祉	15	14	14
教育・学習支援業	13	13	13
複合サービス事業	2	2	2
学術研究・専門・技術サービス業・生活関連サービス業・娯楽業・サービス業(他に分類されないもの)	12	12	12
公務	13	13	13
分類不能の産業	1	1	1
合計	143	139	138

※ 各年6月30日現在。

(資料) 山梨県産業労働部労政雇用課調(労働組合基礎調査)

## 1 2 建設・都市開発

1 道路の状況

項目 / 区分	単位	市道
実延長	m	678,705.9
改良済	m	464,344.0
未改良	m	214,361.9
舗装済	m	656,271.9
未舗装	m	22,434.0
改良率	%	68.42
舗装率	%	96.69

※ 平成30年3月31日現在。

(資料)建設部まち保全室道路河川課

2 橋りょうの状況

種別 / 区分	市道	
	橋数	延長(m)
鋼橋	107	2,607.2
PC橋	82	1,426.0
RC橋	379	1,671.5
石橋	0	0.0
木橋	6	41.5
合計	574	5,746.2

※ 平成30年3月31日現在。

(資料)建設部まち保全室道路河川課調

3 河川の現況

河川名	単位	一級河川	砂防指定地区河川	普通河川
河川数	-	57	84	162
延長	m	155.500	68.080	175.384

※ 平成30年3月31日現在。

(資料)建設部まち保全室道路河川課調

4 甲府都市計画区域用途別指定地域

区域別 / 種別		単位	第1種低層住居専用地域	第2種低層住居専用地域	第1種中高層住居専用地域	第2種中高層住居専用地域	第1種住居地域
甲府都市計画区域	面積	ha	382.0	398.0	1,345.0	214.2	1,448.0
	比率	%	6.9	7.2	24.4	3.9	26.2
うち甲府市分	面積	ha	136.0	264.0	880.0	118.0	716.0
	比率	%	4.4	8.5	28.6	3.8	23.3

区域別 / 種別		単位	第2種住居地域	準住居地域	近隣商業地域	商業地域	準工業地域
甲府都市計画区域	面積	ha	243.0	179.7	99.4	278.3	454.0
	比率	%	4.4	3.3	1.8	5.0	8.2
うち甲府市分	面積	ha	156.0	97.0	68.5	270.0	223.0
	比率	%	5.1	3.2	2.2	8.8	7.2

区域別 / 種別		単位	工業地域	工業専用地域	計
甲府都市計画区域	面積	ha	185.9	294.0	5,521.5
	比率	%	3.4	5.3	100
うち甲府市分	面積	ha	59.0	91.0	3,078.5
	比率	%	1.9	3.0	100

※ 平成30年4月1日現在。

(資料)建設部まち開発室都市計画課調

5 都市計画決定一覧

区 分	決 定 事 項	
	面 積 (ha)	
都市計画区域		9,323.0
	(うち、甲府都市計画区域)	7,862.0
	(うち、笛吹川都市計画区域)	1,461.0
市街化区域		3,190.0
市街化調整区域		4,672.0
用途地域		3,078.5
特別用途地区		223.0
高度利用地区	4カ所	6.4
防火地域		60.0
準防火地域		197.0
風致地区	6カ所	644.2
市街地再開発促進区域	2カ所	2.9
道 路	44路線 *	123,770.0
公 園	39カ所	198.54
緑 地	1カ所	48.7
墓 園	1カ所	76.7
公共下水道	汚水処理区域	4,505.0
公共下水道	雨水排水区域	3,415.0
下水処理場	1カ所	15.6
汚物処理場	1カ所	3.2
都市河川	5河川 *	28,820.0
市 場	1カ所	16.9
火 葬 場	1カ所	2.99
一団地の住宅施設	1カ所	5.4
土地区画整理事業	14カ所	280.2
	(うち、都市計画事業) 9ヶ所	238.0
	(うち、非都市計画事業) 5ヶ所	42.2
工業団地造成事業	2カ所	141.3
地 区 計 画	7カ所	129.2
市街地再開発事業	2カ所	1.0

※ \* 印の単位はm(メートル)。

※ 平成30年4月1日現在。

(資料)建設部まち開発室都市計画課調

## 6 土地区画整理事業状況

事業名 / 区分	事業主体	面積(ha)	施行年度	施行状況
甲府都市計画戦災復興 土地区画整理事業	甲府市長	54.73	昭和22～昭和44	施行済
甲府都市計画泉町土地区画整理事業	甲府市	20.62	昭和36～昭和55	施行済
甲府都市計画南西地区 土地区画整理事業	甲府市	63.67	昭和41～昭和47	施行済
甲府市堀之内土地区画整理事業	組 合	23.25	昭和56～昭和57	施行済
甲府都市計画事業 寿宝地区土地区画整理事業	甲府市	14.55	昭和59～平成22	施行済
甲府都市計画事業 住吉土地区画整理事業	組 合	31.09	昭和63～平成13	施行済
甲府都市計画事業 古府中町土地区画整理事業	組 合	12.30	平成元～平成 6	施行済
甲府市昭和町神屋土地区画整理事業	組 合	6.72 (1.35)	昭和60～昭和62	施行済
甲府都市計画事業甲府市昭和町 清水新居沖田土地区画整理事業	組 合	6.89 (0.39)	昭和63～平成 3	施行済
甲府都市計画事業 甲府駅周辺土地区画整理事業	甲府市	21.89	平成 3～平成35	施行中
甲府市国母駅北土地区画整理事業	組 合	5.57	平成 6～平成11	施行済
甲府市下飯田土地区画整理事業	組 合	5.63	平成 7～平成11	施行済
甲府市山宮町土地区画整理事業	組 合	6.39	平成 8～平成24	施行済
甲府都市計画事業 甲府市大里土地区画整理事業	組 合	18.82	平成 8～平成19	施行済

※ ( )内は、甲府市分。

※ 平成30年4月1日現在。

(資料)建設部まち開発室区画整理課調  
建設部まち開発室都市計画課調

## 7 市営住宅建設状況

建設年度/種別	公 営 住 宅	特別住宅 (中層耐火)	特定住宅 (中層耐火)	定住促進住宅 (木造 2階建)	総 数
平成27年度	2,022	320	20	7	2,369
平成28年度	2,058	320	20	7	2,405
平成29年度	1,986	320	20	7	2,333

※各年度4月1日現在。

(資料)建設部建設総室住宅課調

## 8 市営住宅入居申込状況

年度/区分	入居申込数(件)	入居数(戸)
平成27年度	92	86
平成28年度	145	64
平成29年度	109	44

(資料)建設部建設総室住宅課調

9 着工建築物状況

区 別 / 年 度		平成27年度	平成28年度	平成29年度
総 数(件)		996	982	963
総 面 積(m <sup>2</sup> )		162,795	159,950	210,215
構造別建築物 床面積(m <sup>2</sup> )	木 造	97,078	83,674	80,071
	鉄骨・鉄筋コンクリート造	0	0	0
	鉄筋コンクリート造	18,794	12,359	47,739
	鉄 骨 造	45,412	62,524	81,213
	コンクリートブロック造	0	0	0
	そ の 他	1,511	1,393	1,192
用途別建築物 床面積(m <sup>2</sup> )	居住専用	128,661	108,606	132,891
	居住産業併用	3,061	2,815	2,540
	農林水産業用	182	744	587
	鉱工業用	6,211	5,171	5,330
	商業用	7,503	19,201	21,703
	公益事業用	175	205	303
	サービス業用	8,591	17,808	28,764
	公務文教用	7,351	5,334	17,894
	そ の 他	1,060	57	203

(資料)国土交通省 各年度「建築着工統計調査結果報告」

《住宅・土地統計調査報告》

10-1 居住世帯の有無別住宅数及び人が居住する住宅以外の建物数

地 域 / 県・市 別		山梨県	甲府市
総 数		398,300	102,090
住 宅 数	居住世帯あり	総 数	314,600
		同居世帯なし	313,400
		同居世帯あり	1,200
居住世帯なし	居住世帯なし	総 数	83,600
		一時現在者のみ	2,000
		空 き 家	80,900
		建 築 中	800
住宅以外で人が居住する建物数		600	110

※ 総数と内訳は四捨五入の関係上、合致しない場合がある。

(資料)総務省統計局 平成20年「住宅・土地統計調査結果報告」

10-2 居住世帯の有無別住宅数及び人が居住する住宅以外の建物数

地 域 / 県・市 別		山梨県	甲府市
総 数		422,100	108,600
住 宅 数	居住世帯あり	総 数	326,700
		同居世帯なし	325,400
		同居世帯あり	1,200
居住世帯なし	居住世帯なし	総 数	95,400
		一時現在者のみ	2,000
		空 き 家	92,900
		建 築 中	500
住宅以外で人が居住する建物数		600	130

※ 総数と内訳は四捨五入の関係上、合致しない場合がある。

(資料)総務省統計局 平成25年「住宅・土地統計調査結果報告」

11 住宅の種類・住宅の所有の関係、省エネルギー設備等別住宅数

山梨県					
住宅の種類／住宅の所有関係	総数	二重サッシ又は複層ガラスの窓			
		全ての窓にあり	一部の窓にあり	なし	
住宅総数	326,700	47,200	42,200	232,900	
持ち家	231,700	43,300	39,000	149,500	
借家	90,600	3,900	3,300	83,500	
専用住宅	314,800	45,500	40,500	224,500	
持ち家	220,800	41,700	37,300	141,800	
借家	89,800	3,800	3,200	82,800	
店舗その他の併用住宅	11,900	1,700	1,700	8,400	
山梨県					
住宅の種類／住宅の所有関係	総数	太陽熱を利用した温水機器等		太陽光を利用した発電機器	
		あり	なし	あり	なし
住宅総数	26,700	295,700	19,300	303,000	
持ち家	26,000	205,700	18,500	213,200	
借家	600	90,000	800	89,800	
専用住宅	25,700	284,800	18,700	291,800	
持ち家	25,200	195,600	17,900	202,900	
借家	600	89,200	800	89,000	
店舗その他の併用住宅	900	10,800	600	11,100	

甲府市					
住宅の種類／住宅の所有関係	総数	二重サッシ又は複層ガラスの窓			
		全ての窓にあり	一部の窓にあり	なし	
住宅総数	84,810	10,590	8,880	62,730	
持ち家	48,380	8,990	8,040	31,340	
借家	33,820	1,600	830	31,390	
専用住宅	81,420	10,130	8,490	60,280	
持ち家	45,470	8,550	7,670	29,250	
借家	33,420	1,580	820	31,030	
店舗その他の併用住宅	3,390	460	390	2,460	
甲府市					
住宅の種類／住宅の所有関係	総数	太陽熱を利用した温水機器等		太陽光を利用した発電機器	
		あり	なし	あり	なし
住宅総数	3,160	79,040	3,270	78,930	
持ち家	3,040	45,330	3,090	45,290	
借家	110	33,710	180	33,640	
専用住宅	2,940	75,950	3,070	75,820	
持ち家	2,850	42,620	2,890	42,580	
借家	90	33,330	180	33,240	
店舗その他の併用住宅	210	3,090	200	3,110	

※ 住宅の所有の関係「不詳」を含む。

※ 総数と内訳は四捨五入の関係上、合致しない場合がある。

(資料)総務省統計局 平成25年「住宅・土地統計調査結果報告」



12 住宅の種類・住宅の所有の関係別住宅数、世帯数、世帯人員、1住宅当たり居住室数、1住宅当たり畳数、1住宅当たり延べ面積、1人当たり畳数及び1室当たり人員

山梨県				
住宅の種類／住宅の所有関係	住宅数	世帯数	世帯人員	1住宅当たり居住室数
住宅総数	326,700	327,900	839,000	5.15
持ち家	231,700	232,900	659,900	6.11
借家	90,600	90,700	172,300	2.69
専用住宅	314,800	316,000	806,400	5.12
持ち家	220,800	221,900	629,000	6.12
借家	89,800	89,900	170,700	2.68
店舗その他の併用住宅	11,900	11,900	32,600	5.81
山梨県				
住宅の種類／住宅の所有関係	1住宅当たり居住室の畳数	1住宅当たり延面積(m <sup>2</sup> )	1人当たり居住室の畳数	1室当たり人員
住宅総数	37.56	113.27	14.55	0.50
持ち家	45.27	138.86	15.90	0.47
借家	17.85	47.83	9.39	0.71
専用住宅	37.30	111.05	14.49	0.50
持ち家	45.27	137.06	15.89	0.47
借家	17.72	47.11	9.32	0.71
店舗その他の併用住宅	44.41	171.93	16.07	0.48

甲府市				
住宅の種類／住宅の所有関係	住宅数	世帯数	世帯人員	1住宅当たり居住室数
住宅総数	84,810	85,070	190,990	4.39
持ち家	48,380	48,600	126,870	5.65
借家	33,820	33,850	60,190	2.60
専用住宅	81,420	81,680	182,610	4.35
持ち家	45,470	45,700	119,160	5.64
借家	33,420	33,450	59,610	2.58
店舗その他の併用住宅	3,390	3,390	8,380	5.55
甲府市				
住宅の種類／住宅の所有関係	1住宅当たり居住室の畳数	1住宅当たり延面積(m <sup>2</sup> )	1人当たり居住室の畳数	1室当たり人員
住宅総数	31.72	94.31	13.94	0.52
持ち家	41.71	126.81	15.90	0.46
借家	17.42	47.83	9.79	0.69
専用住宅	31.38	91.98	13.85	0.52
持ち家	41.72	124.89	15.92	0.46
借家	17.31	47.20	9.71	0.69
店舗その他の併用住宅	39.84	150.11	15.87	0.45

※ 住宅の所有の関係「不詳」を含む。

※ 総数と内訳は四捨五入している関係上、合致しない場合がある。

(資料)総務省統計局 平成25年「住宅・土地統計調査結果報告」

## 13 チビッコ広場の状況

(単位:m<sup>2</sup>)

		(市有地)		(民有地)	
名称	面積	名称	面積	名称	面積
朝 気	473.00	住 吉 四 丁 目	156.41	あ す な ろ	5,352.00
朝 気 二 丁 目	261.00	善 光 寺 善 七 会	288.25	飯 田	644.00
荒 川	501.00	高 畑 南 西	151.54	後 屋	1,073.54
荒 川 一 丁 目	538.70	武 田 三 丁 目	158.23	上 石 田 中 部	948.52
飯 田 西	61.75	千 塚	697.99	上 今 井 町	826.00
飯 田 東	324.00	千 塚 二 丁 目	97.00	上 町	1,886.98
池 田 三 丁 目	94.00	千 塚 四 丁 目	142.00	窪 中 島 三 宝 大 荒 神	851.50
伊 勢	330.00	長 松 寺	294.55	光 景	900.00
伊 勢 四 丁 目	135.47	東 光 寺 児 童 遊 園 地	1,019.40	小 曲	252.00
後 屋 町 第 二	289.07	東 光 寺 東 部	499.62	塩 部	303.42
梅 ノ 木	813.99	東 光 寺 東 部 第 二	172.00	城 東 一 丁 目	282.58
大 国 エ コ 一	95.00	徳 行 五 丁 目	119.13	新 田	1,275.17
大 国 エ コ 一 第 二	241.00	徳 行 二 丁 目	146.00	鈴 之 宮	1,980.00
大 里 町 北 耕 地	297.98	富 竹 一 丁 目	114.00	住 吉	2,452.00
大 里 町 北 耕 地 第 三	225.00	中 小 河 原 一 丁 目	71.00	善 光 寺 第 四	118.13
大 里 町 北 耕 地 第 二	242.38	中 小 河 原 町	99.00	善 藤	154.00
大 里 町 耕 南	794.00	中 町	876.00	高 畑 飯 豊	463.54
大 里 町 耕 南 第 二	133.00	中 村	840.85	高 畑	1,203.28
大 里 町 中 耕 地 第 三	132.00	七 沢 町 字 前 河 原	142.11	高 室 町	411.00
大 里 町 東 耕 地 第 二	143.02	西 油 川	903.00	千 塚 第 五	72.38
大 里 町 東 耕 地 第 一	140.20	西 高 橋 東	131.00	千 塚 東 部	368.00
大 里 町 東 耕 地 第 三	102.00	羽 黒 黒	646.07	塚 原 町	2,254.00
大 里 町 東 耕 地 第 四	159.00	羽 黒 町 字 大 日 陰	263.29	天 満 宮	211.84
大 里 中 耕 地	984.00	羽 黒 町 上 之 山	229.00	徳 行	431.55
大 里 中 耕 地 第 二	115.00	羽 黒 町 窪	326.93	富 竹 八 幡 神 社	990.00
大 里 南 耕 地 第 二	99.00	羽 黒 町 柳 田	96.15	七 沢 町 天 満 天 神 社	570.00
大 里 南 耕 地 第 一	420.00	日 の 出	201.00	西 高 橋	242.00
音 羽	123.31	古 上 条 新 友 西 部	403.40	羽 黒 町 大 宮 前	161.89
上 石 田 北 部	371.00	古 上 条 新 友 南 部	51.52	平 瀬	660.00
川 田 サ ン コ ー レ	117.00	古 上 条 新 友	857.10	富 士 見 一 丁 目	165.28
貢 川 一 丁 目	152.87	ほ が ら か	673.00	二 日 市 場	1,116.16
貢 川 二 丁 目	356.00	増 坪 町	326.01	船 形	1,689.25
国 母 一 丁 目	453.00	丸 の 内	117.50	古 上 条	405.00
国 母 第 一	122.00	南 口	198.00	古 上 条 町	627.89
国 母 第 二	115.78	宮 原 町 岡 田	251.76	美 咲	991.73
国 母 四 丁 目	130.00	山 宮 町	145.67	宮 原 町	1,150.00
国 母 四 丁 目 北 河 原	260.00	山 宮 町 片 山 (椿 公 園)	666.00	宮 前 町	1,120.66
国 母 四 丁 目 第 二	93.00	山 宮 町 桜 田	156.00	山 宮 富 士 見 団 地	2,368.00
小 瀬	312.00	山 宮 町 洪 田	119.31	山 宮 富 士 見 団 地 第 二	212.59
小 瀬 第 二	108.92	山 宮 町 三 笠	93.49	横 根	2,034.00
古 府 中 町 日 影	3,471.06	山 宮 町 水 之 原	163.00	横 根 町 八 幡 神 社	402.60
小 松	273.00	山 宮 町 宮 の 尾 根	1,172.30	和 戸 藤 建	291.51
さ つ き	127.00	山 宮 町 谷 戸	203.84		
さ つ き 第 一	109.44	山 宮 町 谷 戸 第 三	99.20		
里 吉 三 丁 目	196.12	山 宮 町 谷 戸 第 二	284.00		
下 今 井 町	231.00	山 宮 町 谷 戸 第 五	115.00		
下 小 河 原 相 の 原	117.00	山 宮 町 谷 戸 第 四	176.00		
下 曾 根 中	550.00	山 宮 町 山 の 神	160.00		
城 東 五 丁 目	248.00	山 宮 南	108.36		
城 東 三 丁 目	88.00	湯 村 三 丁 目	172.32		
住 吉 一 丁 目 甲 南	117.42	蓬 沢	52.03		
住 吉 一 丁 目 第 一	132.22	和 田 エ コ 一	159.00		
住 吉 一 丁 目 第 二	98.72	和 田 町 村 内	70.17		
住 吉 三 丁 目	102.59	和 戸	502.00		
住 吉 南 報	105.24	和 戸 町 芝 原	107.79		
住 吉 二 丁 目	283.50				

※ 平成30年4月1日現在。

(資料)子ども未来部子ども未来総室子ども支援課調

## 14 市内の都市公園等の状況

(単位:ha)

種 別	名 称	所 在 地	面 積	事業主体
広域公園	愛宕山広域公園	愛 宕 町	52.80	県
	曾根丘陵公園	下向山町・下曾根町	38.10	県
運動公園	緑が丘スポーツ公園	緑 が 丘 2 丁 目	31.90	県・市
	小瀬スポーツ公園	小瀬町・下鍛冶屋町	46.00	県
特殊公園	舞鶴城公園	丸 の 内 1 丁 目	6.10	県
	甲府市歴史公園	北 口 2 丁 目	0.60	市
地区公園	芸術の森公園	貢 川 1 丁 目	6.00	県
近隣公園	遊 亀 公 園	太 田 町	2.72	市
	玉 諸 公 園	向 町	2.40	市
	池 田 公 園	新 田 町・中 村 町	1.70	市
	大 津 公 園	大 津 町	2.22	市
	和 田 掘 公 園	和 田 町	0.87	市
	千 塚 公 園	千 塚 3・5 丁 目	2.15	市
	西 下 条 公 園	西 下 条 町	0.90	市
街区公園	朝 日 公 園	朝 日 2 丁 目	0.06	市
	南 西 第 1 公 園	上 石 田 3 丁 目	0.72	市
	南 西 第 2 公 園	貢 川 本 町	0.33	市
	南 西 第 3 公 園	下 石 田 2 丁 目	0.57	市
	南 西 第 4 公 園	下 石 田 2 丁 目	0.30	市
	西 青 沼 公 園	丸 の 内 3 丁 目	0.29	市
	二十人町公園	相 生 1 丁 目	0.24	市
	北 河 原 公 園	荒 川 2 丁 目	0.12	市
	後屋なかよし公園	後 屋 町	0.11	市
	沼 川 公 園	高 畑 3 丁 目	0.24	市
	橘 公 園	丸 の 内 2 丁 目	0.18	市
	朝気ふれあい公園	朝 気 1 丁 目	0.61	市
	山 宮 桜 公 園	山 宮 町	0.19	市
	堀之内南公園	堀 之 内 町	0.94	市
	徳 行 公 園	徳 行 5 丁 目	0.17	市
	中 央 公 園	中 央 1 丁 目	0.32	県
	丸 の 内 公 園	丸 の 内 2 丁 目	0.34	県
	古府中町1号公園	古 府 中 町	0.20	市
	古府中町2号公園	古 府 中 町	0.20	市
	し ら い 公 園	上 曾 根 町	0.55	市
	東光寺町公園	東 光 寺 町	0.15	市
	愛宕町公園	愛 宕 町	0.12	市
	堀之内北公園	堀 之 内 町	0.24	市
	住吉1号公園	住 吉 5 丁 目	0.24	市
	住吉2号公園	住 吉 5 丁 目	0.20	市
	住吉3号公園	住 吉 4 丁 目	0.20	市
	住吉4号公園	住 吉 3 丁 目	0.34	市
	湯村第一公園	湯 村 3 丁 目	0.12	市
	湯村第二公園	湯 村 3 丁 目	0.07	市
	国母南公園	国 母 8 丁 目	0.18	市
	水 宮 公 園	下 飯 田 4 丁 目	0.17	市
	寿宝1号公園	寿 宝 町	0.44	市
	寿宝2号公園	寿 宝 町	0.05	市
	寿宝3号公園	寿 宝 町	0.05	市
	さくら公園	大 里 町	0.08	市
	岡 田 公 園	大 里 町・宮 原 町	0.11	市
	窪 中 島 公 園	大 里 町	0.20	市
	円 満 寺 公 園	大 里 町	0.16	市
都市緑地公園	荒 川 緑 地	荒 川 河 川 敷	46.14	市
	南 西 緑 地 公 園	下 石 田 2 丁 目	0.36	市
	川 田 ア リ ア 緑 地	川 田 町	1.02	市
	東 光 寺 緑 地	東 光 寺 町	0.27	市
墓 園	つつじが崎霊園	岩 窪 町	3.98	市
広 場	甲府駅北口多目的広場	北 口 2 丁 目	0.48	市

※ 広域公園、運動公園、近隣公園、街区公園は、平成30年4月1日現在。

(資料)建設部まち保全室公園緑地課調

1 3 治 安

1 甲府地方検察庁管内事件処理状況

①被疑事件の受理、既済及び未済の人員

区分 / 種別	受 理			既 済					未 済
	総 数	旧 受	新 受	総 数	起 訴	不起訴	中 止	他へ移送	
平成 27 年	10,222	181	10,041	10,009	2,302	5,688	1	2,018	213
平成 28 年	9,340	213	9,127	9,244	2,095	5,443	7	1,699	96
平成 29 年	9,273	96	9,177	9,063	2,031	5,402	6	1,624	210

②罪名別被疑事件の通常受理、起訴、起訴猶予及び家庭裁判所送致の人員(平成29年)

区分 / 種別		通常受理	起訴	起訴猶予	家庭裁判所送致
刑 法 犯	合 計	1,114	445	312	230
	犯人蔵匿・証拠隠滅	3	3	-	1
	放 火	5	1	1	-
	住居侵入	30	15	4	10
	公文書偽造・ 偽造公文書行使	4	3	1	-
	わいせつ・ わいせつ文書頒布等	8	5	1	1
	強制わいせつ	18	5	3	4
	強 姦	4	3	-	-
	職権濫用	2	-	-	-
	収 賄	-	-	-	-
	殺 人	-	-	-	-
	傷 害	104	43	34	15
	暴 行	39	16	20	1
	業務上(重)過失致死傷	24	2	10	5
	脅 迫	10	3	5	2
	名誉毀損	7	-	-	-
	窃 盗	623	242	193	145
	強 盗	15	4	1	2
	強盗致死傷	5	4	-	-
	詐 欺	64	39	4	3
恐 喝	12	-	-	8	
横 領	42	17	17	10	
毀棄・隠匿	45	13	7	5	
暴力行為等処罰に関する法律 (集団暴行等)	-	-	1	-	
その他	50	27	10	18	
特 別 法 犯	合 計	6,996	1,586	4,773	292
	鉄砲刀剣類所持等 取締法	20	8	6	2
	覚せい剤取締法	69	60	2	-
	自動車過失致死傷	4,406	471	3,569	176
	道路交通法	2,209	913	1,084	103
	その他	292	134	112	11

(資料)法務省 平成29年「検察統計結果報告」

2 甲府地方裁判所事件処理状況

①民事事件

年度 / 種別	受 理			既 済	未 済
	総 数	旧 受	新 受		
平成 27 年度	4,590	1,557	3,033	3,102	1,488
平成 28 年度	4,588	1,488	3,100	3,184	1,404
平成 29 年度	4,439	1,404	3,035	3,089	1,350
第一審通常訴訟	818	335	483	480	338
手形・小切手訴訟	0	0	0	0	0
控 訴	24	4	20	17	7
上 告 提 起	2	0	2	2	0
行政第一審訴訟	22	15	7	7	15
民事・商事・借地非訟	19	1	18	18	1
保 全 命 令	45	2	43	45	0
民 事 執 行	1,230	481	749	788	442
調 停	11	1	10	10	1
そ の 他	2,268	565	1,703	1,722	546

※ 事件数は、甲府地方裁判所本庁の管轄区域(甲府市、山梨市、韮崎市、南アルプス市、甲斐市、  
 笛吹市、北杜市、甲州市、中央市、東八代郡、中巨摩郡、北巨摩郡、北都留郡丹波山村、  
 南巨摩郡、西八代郡)内のものである。

※ 市町村合併により、市町村名が変更になった自治体は、旧市町村区域が管轄区域内であれば、  
 そのまま管轄区域に含まれる。

※ 「旧受」とは、前年度までに受理した事件のうち、未済となっている事件数である。

※ 以下②、③についても同じである。

②民事調停事件

年度 / 種別	総数	旧受	受 理				既済	未済
			口頭	定型	その他	計		
			平成 27 年度	6	1	0		
平成 28 年度	17	3	0	2	12	14	16	1
平成 29 年度	11	1	0	1	9	10	10	1
一 般 調 停	7	0	0	0	7	7	7	0
宅 地 ・ 建 物 調 停	0	0	0	0	0	0	0	0
農 事 調 停	2	0	0	1	1	2	2	0
商 事 調 停	1	0	0	0	1	1	0	1
そ の 他	1	1	0	0	0	0	1	0

③刑事事件(本庁のみ)

年度 / 種別	受 理			既 済	未 済
	総 数	旧 受	新 受		
平成 27 年度	1,685	125	1,560	1,582	103
平成 28 年度	1,563	103	1,460	1,481	82
平成 29 年度	1,571	82	1,489	1,460	111
通常第一審事件	519	79	440	409	110
そ の 他 の 事 件	1,052	3	1,049	1,051	1

(資料)甲府地方裁判所調

### 3 甲府簡易裁判所事件処理状況

#### ①民事事件

年度 / 種別	受 理			既 済	未 済
	総 数	旧 受	新 受		
平成 27 年度	2,835	282	2,553	2,591	244
平成 28 年度	2,889	244	2,645	2,639	250
平成 29 年度	2,893	250	2,643	2,642	251
通常訴訟・少額訴訟	950	174	776	772	178
手形・小切手訴訟	0	0	0	0	0
和解	18	0	18	18	0
督促	1,014	6	1,008	997	17
公示催告	0	0	0	0	0
保全命令	3	0	3	3	0
過料	267	24	243	254	13
調停	206	34	172	173	33
その他	435	12	423	425	10

※ 事件数は、甲府簡易裁判所の管轄区域(甲府市、山梨市、韮崎市、南アルプス市、甲斐市、笛吹市、北杜市、甲州市、中央市、東八代郡、中巨摩郡、北巨摩郡、北都留郡丹波山村)内のものである。

※ 市町村合併により、市町村名が変更になった自治体は、旧市町村区域が管轄区域内であれば、そのまま管轄区域に含まれる。

※ 「旧受」とは、前年度までに受理した事件のうち、未済となっている事件数である。

※ 以下②、③についても同じである。

#### ②民事調停事件

年度 / 種別	総数	旧受	受 理						既 済	未 済
			本人申立				職権	受 理 計		
			口頭	定型	その他	計				
平成 27 年度	251	36	0	53	162	215	0	215	199	52
平成 28 年度	233	52	0	29	152	181	0	181	199	34
平成 29 年度	206	34	0	59	113	172	0	172	173	33
一般調停	147	26	0	34	87	121	0	121	131	16
宅地・建物調停	18	2	0	7	9	16	0	16	10	8
農事調停	0	0	0	0	0	0	0	0	0	0
商事調停	15	2	0	5	8	13	0	13	12	3
交通調停	12	2	0	1	9	10	0	10	8	4
公害等調停	1	0	0	1	0	1	0	1	1	0
特定調停	13	2	0	11	0	11	0	11	11	2

#### ③刑事事件(甲府簡易裁判所のみ)

年度 / 種別	受 理			既 済	未 済
	総 数	旧 受	新 受		
平成 27 年度	3,220	61	3,159	3,161	59
平成 28 年度	2,850	59	2,791	2,784	66
平成 29 年度	3,019	66	2,953	2,986	33
通常第一審事件	78	11	67	71	7
その他の事件	2,941	55	2,886	2,915	26

(資料) 甲府地方裁判所調

4 甲府家庭裁判所事件処理状況

①家事審判事件

年 度 / 種 別	受 理			既 済			未 済
	総 数	旧 受	新 受	総 数	認 容	取下げ及 びその他	
平成 27 年度	5,058	239	4,819	4,783	4,644	139	275
平成 28 年度	5,068	275	4,793	4,823	4,704	119	245
平成 29 年度	5,077	245	4,832	4,798	4,688	110	279
後見開始等	167	9	158	147	139	8	20
保佐開始等	64	9	55	56	55	1	8
補助開始等	20	1	19	15	12	3	5
後見人等選任	56	5	51	52	50	2	4
後見人等辞任・解任	39	4	35	38	37	1	1
後見人等権限行使等	45	1	44	45	45	0	0
居住用不動産処分許可	43	1	42	41	38	3	2
利益相反特代	40	0	40	35	35	0	5
後見人等の報酬付与	758	31	727	736	736	0	22
後見等監督処分	847	58	789	811	811	0	36
不在者財産管理人選任	39	2	37	36	31	5	3
失踪宣告等	9	4	5	5	5	0	4
子の氏の変更	891	7	884	875	872	3	16
養子縁組	2	0	2	1	1	0	1
死後離縁	7	0	7	6	6	0	1
特別養子縁組	5	2	3	3	3	0	2
親権喪失等	1	1	0	1	0	1	0
放棄等の期間伸長	42	0	42	41	39	2	1
相続放棄	1,430	36	1,394	1,347	1,310	37	83
相続人不明	168	9	159	165	161	4	3
遺言書の検認	111	9	102	103	103	0	8
執行者選任	16	0	16	16	16	0	0
遺留分放棄	1	0	1	1	1	0	0
任意後見契約法律関係	20	0	20	19	19	0	1
戸籍法の氏の変更	50	2	48	47	47	0	3
戸籍法の名の変更	29	0	29	29	29	0	0
戸籍訂正	3	0	3	2	2	0	1
性別の取扱いの変更	6	0	6	6	6	0	0
児童福祉法28条事件	5	3	2	5	3	2	0
保護者選任等	0	0	0	0	0	0	0
婚姻費用分担	23	5	18	21	13	8	2
子の監護に関する処分	61	18	43	34	14	20	27
財産分与	3	1	2	1	1	0	2
親権者変更等	4	2	2	3	3	0	1
扶養	1	0	1	0	0	0	1
遺産分割等	23	13	10	13	10	3	10
寄与分	3	1	2	1	1	0	2
請求すべき按分割合に関する処分	2	0	2	2	2	0	0
その他	43	11	32	39	32	7	4

※ 家事審判事件については、平成25年度からその他を細分化したため、全体の項目数が増えている。

※ 事件数は甲府家庭裁判所本庁の管轄区域(甲府市、山梨市、韮崎市、南アルプス市、甲斐市、  
笛吹市、北杜市、甲州市、中央市、東八代郡、中巨摩郡、北巨摩郡、北都留郡丹波山村、  
南巨摩郡、西八代郡)内のものである。

※ 市町村合併により市町村名が変更になった自治体は、旧市町村区域が管轄区域内であれば、  
そのまま管轄区域に含まれる。

※ 「旧受」とは、前年度までに受理した事件のうち、未済となっている事件数である。

※ 以下②～④についても同じである。



②家事調停事件

年 度 / 種 別	受 理			既 済			未 済
	総 数	旧 受	新 受	総 数	調停成立	その他	
平成27年度	936	233	703	663	410	253	273
平成28年度	1,042	273	769	744	464	280	298
平成29年度	1,084	298	786	741	472	269	343
夫婦同居等	0	0	0	0	0	0	0
婚姻費用分担	147	39	108	102	75	27	45
子の監護に関する処分	292	64	228	190	140	50	102
財産分与	18	5	13	7	3	4	11
親権者変更等	41	10	31	38	26	12	3
扶養	5	2	3	5	3	2	0
遺産分割等	131	50	81	81	50	31	50
寄与分	3	1	2	3	2	1	0
請求すべき按分割合に関する処分	12	2	10	11	9	2	1
婚姻中の夫婦間の事件	350	101	249	239	146	93	111
婚姻外の男女間の事件	3	1	2	2	0	2	1
離婚後の慰謝料等	7	1	6	5	3	2	2
親族間の紛争	8	0	8	7	0	7	1
合意に相当する審判	26	8	18	20	1	19	6
離縁	3	3	0	2	0	2	1
その他	38	11	27	29	14	15	9

※ 家事調停事件の合意に相当する審判は、旧家審法23条、現行の家事事件手続法277条に基づくもの。

③少年保護事件（平成29年）

区 分 / 事 件		総 数	一般 保護事件	道路交通 保護事件
受 理	総 数	609	483	126
	旧 受	94	80	14
	新 受	515	403	112
	検察官からの送致	464	382	82
	司法警察員からの送致	36	8	28
	知事又は児童相談所からの送致	0	0	0
	強制措置を要するもの	0	0	0
	強制措置を要しないもの	0	0	0
	家裁調査官の報告	0	0	0
	通 告	0	0	0
一般人から	0	0	0	
保護観察所長から	1	1	0	
抗告審等からの移送・差戻	0	0	0	
家裁移送・回付	14	12	2	
既 済	総 数	494	392	102
検察官へ送致	法20条・23条1項によるもの	16	3	13
	法19条2項・23条3項によるもの	5	5	0
保護処分	保護観察所の保護観察	87	61	26
	児童自立支援施設又は児童養護施設へ送致	1	1	0
	少年院へ送致	12	12	0
	1 種	1	1	0
	2 種	0	0	0
	3 種	0	0	0
	知事又は児童相談所長へ送致	0	0	0
	強制措置を要するもの	0	0	0
	強制措置を要しないもの	0	0	0
	不処分	155	135	20
	審判不開始	156	128	28
	家裁移送・回付	11	6	5
	従たる事件	50	40	10
未 済	総 数	115	91	24

④家事手続案内（平成29年）

区 分	件 数
総 件 数	3,375

※ 家事手続案内は、平成25年から調査事項が総件数のみに変更になった。  
(資料)甲府家庭裁判所調

5 刑法犯罪認知、検挙件数及び検挙人員

区分 / 年			平成27年	平成28年	平成29年	
一 般 刑 法 犯	認 知 件 数	総 数	2,071	1,525	1,389	
		凶悪犯	殺 人	-	1	-
			強 盗	3	7	6
			放 火	-	1	5
			強 姦	2	-	-
		粗暴犯	凶器準備集合	-	-	-
			暴 行	41	28	28
			傷 害	48	35	32
			脅 迫	2	2	-
		窃 盗 犯	恐 喝	3	-	2
			窃 盗 犯	1,638	1,199	1,112
		知能犯	詐 欺	68	54	41
			横 領	1	2	1
			偽 造	3	2	1
	汚 職		-	-	-	
	背 任		1	-	-	
	風俗犯	賭 博	-	-	-	
		猥 褻	13	6	11	
	その他の刑法犯		248	188	150	
	検 挙 件 数	総 数	503	504	401	
凶悪犯		殺 人	-	-	-	
		強 盗	2	1	3	
		放 火	-	-	2	
		強 姦	2	-	-	
粗暴犯		凶器準備集合	-	-	-	
		暴 行	37	24	20	
		傷 害	34	32	25	
		脅 迫	2	1	-	
窃 盗 犯		恐 喝	2	1	1	
		窃 盗 犯	314	354	289	
知能犯		詐 欺	20	26	16	
		横 領	-	2	3	
		偽 造	-	1	-	
	汚 職	-	-	-		
	背 任	-	1	-		
風俗犯	賭 博	-	-	-		
	猥 褻	9	4	4		
その他の刑法犯		81	57	38		

区分 / 年		平成27年	平成28年	平成29年		
一 般 刑 法 犯	検 挙 人 員	総 数	333	314	273	
		凶悪犯	殺 人	-	2	-
			強 盗	1	1	5
			放 火	1	-	-
			強 姦	-	-	1
		粗暴犯	凶器準備集合	-	-	-
			暴 行	27	24	20
			傷 害	32	33	20
			脅 迫	1	3	-
			恐 喝	1	-	2
		窃 盗 犯	208	195	184	
		知能犯	詐 欺	9	6	3
			横 領	-	3	2
			偽 造	-	2	-
	汚 職		-	-	-	
	背 任		-	-	-	
	風俗犯	賭 博	-	-	-	
		猥 褻	6	4	2	
	その他の刑法犯	47	41	34		
	(うち)少年検挙人員	総 数	66	42	35	
凶悪犯		殺 人	-	-	-	
		強 盗	-	-	2	
		放 火	-	-	-	
		強 姦	-	-	-	
粗暴犯		凶器準備集合	-	-	-	
		暴 行	1	-	-	
		傷 害	5	2	4	
		脅 迫	-	2	-	
		恐 喝	1	-	2	
窃 盗 犯		40	25	16		
知能犯		詐 欺	-	-	-	
		横 領	-	-	-	
		偽 造	-	1	-	
		汚 職	-	-	-	
		背 任	-	-	-	
風俗犯	賭 博	-	-	-		
	猥 褻	-	-	1		
その他の刑法犯	19	12	10			

※ 検挙人員には、少年検挙人員を含む。

※ 認知・検挙件数(山梨県警察検挙)は、甲府市で発生した件数であり、  
 検挙人員は、山梨県内で発生した事件のうち、犯行時の居住地が甲府市  
 のものを計上している。

(資料)山梨県警察本部調

6 幼児・学童、高校生、高齢者の交通事故状況

(単位:人)

区分 / 市町村別		県計	甲府市	富士 吉田市	甲州市	都留市	山梨市	大月市	韮崎市	
平成27年	幼児・学童	傷者	374	112	15	11	17	8	10	17
		死者	1	0	0	0	0	0	0	0
		計	375	112	15	11	17	8	10	17
	高校生	傷者	269	107	15	8	3	5	2	9
		死者	0	0	0	0	0	0	0	0
		計	269	107	15	8	3	5	2	9
	高齢者	傷者	873	290	29	26	24	23	28	34
		死者	13	3	0	1	0	1	0	1
		計	886	293	29	27	24	24	28	35
平成28年	幼児・学童	傷者	312	103	16	5	6	12	4	10
		死者	1	1	0	0	0	0	0	0
		計	313	104	16	5	6	12	4	10
	高校生	傷者	237	92	4	6	4	10	1	7
		死者	1	0	0	0	0	0	0	0
		計	238	92	4	6	4	10	1	7
	高齢者	傷者	872	317	45	31	15	29	16	35
		死者	22	4	2	0	0	1	0	1
		計	894	321	47	31	15	30	16	36
平成29年	幼児・学童	傷者	312	107	19	6	14	1	6	12
		死者	1	0	0	0	0	0	0	0
		計	313	107	19	6	14	1	6	12
	高校生	傷者	269	106	15	3	1	9	1	13
		死者	1	0	0	0	0	0	0	0
		計	270	106	15	3	1	9	1	13
	高齢者	傷者	837	285	42	19	24	22	16	25
		死者	18	2	3	1	1	1	0	0
		計	855	287	45	20	25	23	16	25

区分 / 市町村別		南アル ブス市	甲斐市	笛吹市	北杜市	上野原市	中央市	他の町村	
平成27年	幼児・学童	傷者	31	38	30	17	6	21	41
		死者	0	0	0	0	0	0	1
		計	31	38	30	17	6	21	42
	高校生	傷者	17	31	19	4	4	14	31
		死者	0	0	0	0	0	0	0
		計	17	31	19	4	4	14	31
	高齢者	傷者	37	73	72	38	22	32	145
		死者	1	0	0	1	0	0	5
		計	38	73	72	39	22	32	150
平成28年	幼児・学童	傷者	28	29	21	3	15	11	49
		死者	0	0	0	0	0	0	0
		計	28	29	21	3	15	11	49
	高校生	傷者	18	31	23	3	0	13	25
		死者	1	0	0	0	0	0	0
		計	19	31	23	3	0	13	25
	高齢者	傷者	49	63	71	24	32	33	112
		死者	2	1	2	3	1	0	5
		計	51	64	73	27	33	33	117
平成29年	幼児・学童	傷者	26	23	27	10	4	15	42
		死者	0	0	0	0	0	0	1
		計	26	23	27	10	4	15	43
	高校生	傷者	29	23	16	9	4	11	29
		死者	0	0	0	0	0	0	1
		計	29	23	16	9		11	30
	高齢者	傷者	78	62	60	25	20	29	130
		死者	1	0	0	2	2	0	5
		計	79	62	60	27	22	29	135

※ 幼児・学童は中学生までをいう。

※ 高齢者は65歳以上を示す。

※ 事故の年統計は、1月から12月の年単位で計上しており、もし、年内において合併された市町村があった場合の事故統計は、次の年の1月まで旧市町村単位で計上する。

(資料)山梨県警察本部調

7 市内の交通事故発生状況

区分・年／月別		1月	2月	3月	4月	5月	6月
件数	平成27年	129	118	148	125	133	140
	平成28年	98	115	129	134	111	116
	平成29年	85	94	130	114	135	119
死者	平成27年	1	0	0	0	0	0
	平成28年	1	0	1	0	0	0
	平成29年	0	0	0	0	1	1
負傷者	平成27年	159	148	184	161	165	168
	平成28年	114	140	149	169	139	143
	平成29年	102	109	165	141	170	160

区分・年／月別		7月	8月	9月	10月	11月	12月	計
件数	平成27年	129	129	157	115	142	157	829
	平成28年	122	143	160	109	162	189	885
	平成29年	130	115	129	107	123	141	1,422
死者	平成27年	0	0	1	3	0	0	4
	平成28年	0	1	0	1	0	2	4
	平成29年	1	1	0	0	0	1	5
負傷者	平成27年	158	161	195	149	183	186	1,032
	平成28年	150	182	197	133	206	239	1,961
	平成29年	166	153	159	140	147	170	1,782

(資料)山梨県警察本部調

8 飲酒運転による交通事故発生状況

区分・年／月別		県計	甲府市	富士吉田市	甲州市	都留市	山梨市	大月市	韮崎市
件数	平成27年	60	21	3	0	0	3	0	2
	平成28年	53	24	2	1	0	1	0	1
	平成29年	63	26	4	2	0	3	0	2

区分・年／月別		南アルプス市	甲斐市	笛吹市	北杜市	上野原市	中央市	他の町村
件数	平成27年	3	7	6	3	1	2	9
	平成28年	1	6	7	3	0	1	6
	平成29年	4	5	3	2	1	1	10

(資料)山梨県警察本部調

## 9 火災の発生状況

区分 / 年		平成27年	平成28年	平成29年
火災件数(件)	総数	99	86	101
		(60)	(62)	(66)
	建物	42	43	55
		(22)	(34)	(34)
	山林原野	1	2	3
		0	(2)	(2)
車両	4	5	4	
	(1)	(3)	(3)	
その他	52	36	39	
	(37)	(23)	(27)	
焼損面積	建物(m <sup>2</sup> )	床面積	床面積	床面積
		931	2,750	1,730
		(660)	(2,642)	(841)
		表面積	表面積	表面積
	141	409	1,007	
	(108)	(400)	(841)	
山林(a)	2	1	59	
	0	(1)	(58)	
損害額(千円)		96,758	307,115	174,250
		(71,128)	(304,318)	(105,650)

※ ( )内は、甲府市行政区域内の数値である。  
 (資料)甲府地区広域行政事務組合消防本部調

## 10 原因別火災発生件数

区分 / 年	平成27年	平成28年	平成29年
総数	99	86	101
たばこ	18	14	17
こんろ	10	10	8
放火	9	12	8
たき火	10	3	14
火入れ	0	4	5
火遊び	1	2	2
配線器具	4	1	4
電気装置	0	1	0
放火の疑い	15	10	14
その他	21	24	23
不明	11	5	6

(資料)甲府地区広域行政事務組合消防本部調

## 11 交通災害共済加入及び給付状況

区分/年度	単位	平成27年度	平成28年度	平成29年度
加入者数	人	88,000	85,702	84,531
加入率	%	45.91	45.00	44.68
給付件数	件	768	837	687
給付金額	千円	29,806	31,079	30,603

(資料)市民部市民協働室消費生活課調

## 12 救急出動状況

(単位:件)

区分 / 年	平成27年	平成28年	平成29年
火災事故	63	61	55
	(34)	(46)	(40)
自然災害	0	0	1
	0	0	(1)
水難事故	6	2	6
	(4)	(2)	(5)
交通事故	1,515	1,497	1,461
	(955)	(1,010)	(930)
労働災害	80	109	96
	(47)	(68)	(61)
運動競技	173	152	184
	(112)	(101)	(137)
一般負傷	1,964	1,970	2,070
	(1,422)	(1,405)	(1,518)
加害	77	71	62
	(53)	(49)	(44)
自損行為	144	139	114
	(98)	(96)	(89)
急病	8,894	9,147	9,220
	(6,316)	(6,474)	(6,393)
その他	1,544	1,519	1,520
	(1,117)	(1,155)	(1,124)
総数	14,460	14,667	14,789
	(10,158)	(10,406)	(10,342)

※ ( )内は、甲府市行政区域内の数値。

(資料)甲府地区広域行政事務組合消防本部調

## 13 消防体制(本部・3署・10出張所)

区分 / 年度	平成28年度	平成29年度	平成30年度	
職員数	総数(人)	331[8]	337[9]	338[10]
	消防吏員	331[8]	337[9]	338[10]
	その他の職員	0	0	0
分団団員	分団	32	32	32
	団員	1,237	1,248	1,249
車両区分台数	総数(台)	73	72	72
	普通ポンプ車	13	13	13
	水槽付ポンプ車	2	2	2
	化学車	2	2	2
	はしご車	2	2	2
	屈折はしご車	1	1	1
	救助工作車	3	3	3
	高規格救急車	12	12	12
	林野火災工作車	1	1	1
	電源照明車	1	1	1
	水槽車	3	3	3
	指揮車	4	3	3
	指揮隊車	1	1	1
	機動連絡車	1	1	1
	支援車	1	1	1
	特殊災害用資機材搬送車	1	1	1
	原因調査車	1	1	1
	消防長車	1	1	1
	査察車	7	7	7
	予防広報車	1	1	1
	資機材搬送車	2	2	2
	防災指導車	2	2	1
	連絡車	3	3	3
	震災用自動二輪車	3	3	3
	無線中継車	1	1	1
	司令車	3	3	3
	拠点機能形成車	1	1	1
	燃料補給車			1

※ 各年度4月1日現在。

※ [ ]内は、再任用時間勤務職員(定数外職員であるが職員数に含む。)

※ 平成30年度より「燃料補給車」を項目追加

(資料)甲府地区広域行政事務組合消防本部調

1 4 選 拳



1 選挙人名簿登録者数の推移

(単位:人)

年/区分	総数	男	女
平成27年 3月	155,824	74,633	81,191
6月	155,768	74,661	81,107
9月	155,384	74,437	80,947
12月	155,296	74,438	80,858
平成28年 3月	155,180	74,409	80,771
6月	155,151	74,394	80,757
9月	158,616	76,218	82,398
12月	158,473	76,154	82,319
平成29年 3月	158,297	76,110	82,187
6月	158,212	76,113	82,099
9月	157,512	75,729	81,783
12月	157,351	75,655	81,696
平成30年 3月	157,165	75,516	81,649

※ 公職選挙法第19条第2項の規定により、3月、6月、9月及び12月の年4回、選挙人名簿の登録を行う。

(資料) 甲府市選挙管理委員会事務局調

2-1 各種選挙投票状況

(単位:人、%)

選挙名・執行日/区分			当日有権者数			投票者数			投票率			
			男	女	計	男	女	計	男	女	計	
衆議院議員 総選挙	小選挙区	H15.11.9	74,128	79,555	153,683	42,863	46,870	89,733	57.82	58.92	58.39	
	比例代表		74,174	79,595	153,769	42,854	46,861	89,715	57.77	58.87	58.34	
	小選挙区	H17.9.11	74,070	79,630	153,700	49,011	54,563	103,574	66.17	68.52	67.39	
	比例代表		74,119	79,681	153,800	49,003	54,559	103,562	66.11	68.47	67.34	
	小選挙区	H21.8.30	山梨第一区	73,266	79,446	152,712	50,602	55,294	105,896	69.07	69.60	69.34
	比例代表			50,590	55,280	105,870	69.05	69.58	69.33			
	国民審査			73,209	79,388	152,597	49,217	54,019	103,236	67.23	68.04	67.65
	小選挙区	H24.12.16	山梨第二区	2,318	2,406	4,724	1,731	1,769	3,500	74.68	73.52	74.09
	比例代表			2,313	2,403	4,716	1,695	1,734	3,429	73.28	72.16	72.71
	国民審査			72,773	79,204	151,977	42,853	46,029	88,882	58.89	58.11	58.48
	小選挙区	H26.12.14	山梨第三区	72,720	79,135	151,855	41,706	44,812	86,518	57.35	56.63	56.97
	比例代表			2,307	2,362	4,669	1,493	1,484	2,977	64.72	62.83	63.76
	国民審査			2,302	2,360	4,662	1,467	1,450	2,917	63.73	61.44	62.57
	小選挙区	H29.10.22	山梨第四区	74,475	81,183	155,658	40,195	43,238	83,433	53.97	53.26	53.60
	比例代表			40,194	43,232	83,426	53.97	53.25	53.60			
	国民審査			74,417	81,111	155,528	39,299	42,284	81,583	52.81	52.13	52.46
	小選挙区	H16.7.11	H19.7.29	75,414	81,589	157,003	40,408	43,468	83,876	53.58	53.28	53.42
	比例代表			40,400	43,471	83,871	53.57	53.28	53.42			
国民審査	75,364			81,521	156,885	40,270	43,365	83,635	53.43	53.19	53.31	
参議院議員 通常選挙	選挙区	H16.7.11	73,963	79,528	153,491	41,727	46,361	88,088	56.42	58.30	57.39	
	比例代表		74,007	79,576	153,583	41,738	46,373	88,111	56.40	58.28	57.37	
	選挙区	H19.7.29	45,640	50,287	95,927	59.89	61.33	60.64				
	比例代表		45,632	50,283	95,915	59.88	61.33	60.63				
	選挙区	H22.7.11	45,980	50,540	96,520	60.65	61.58	61.13				
	比例代表		45,976	50,537	96,513	60.65	61.58	61.13				
	選挙区	H25.7.21	40,229	43,374	83,603	53.70	53.19	53.44				
	比例代表		40,228	43,372	83,600	53.70	53.19	53.44				
	選挙区	H28.7.10	42,272	45,933	88,205	55.67	55.89	55.79				
	比例代表		42,261	45,931	88,192	55.66	55.89	55.78				

(資料) 甲府市選挙管理委員会事務局調

2-2 各種選挙投票状況

(単位:人、%)

選挙名・執行日/区分			当日有権者数			投票者数			投票率		
			男	女	計	男	女	計	男	女	計
山梨県知事選挙	H15.2.2	74,111	79,382	153,493	47,743	54,343	102,086	64.42	68.46	66.51	
	H19.1.21	75,953	81,648	157,601	45,436	51,806	97,242	59.82	63.45	61.70	
	H23.1.30	75,685	82,025	157,710	27,241	30,625	57,866	35.99	37.34	36.69	
	H27.1.25	74,087	80,845	154,932	31,457	35,223	66,680	42.46	43.57	43.04	
山梨県議会議員選挙	H15.4.13	73,093	78,848	151,941	39,951	47,484	87,435	54.66	60.22	57.55	
	H19.4.8	74,774	81,025	155,799	41,911	48,996	90,907	56.05	60.47	58.35	
	H23.4.10	74,931	81,611	156,542	36,678	42,050	78,728	48.95	51.52	50.29	
	H27.4.12	73,365	80,274	153,639	32,739	37,510	70,249	44.62	46.73	45.72	
甲府市長選挙	H15.2.2	73,564	78,146	151,710	47,645	54,253	101,898	64.77	69.43	67.17	
	H19.1.21	75,471	81,161	156,632	45,166	51,507	96,673	59.85	63.46	61.72	
	H23.1.30	75,512	81,856	157,368	27,160	30,535	57,695	35.97	37.30	36.66	
	H27.1.25	73,760	80,459	154,219	31,377	35,141	66,518	42.54	43.68	43.13	
甲府市議会議員選挙	H15.4.27	72,616	78,379	150,995	37,324	44,647	81,971	51.40	56.96	54.29	
	H19.4.22	74,562	80,656	155,218	38,767	45,692	84,459	51.99	56.65	54.41	
	H23.4.24	74,131	80,440	154,571	31,657	36,579	68,236	42.70	45.47	44.15	
	H27.4.26	72,876	79,792	152,668	33,034	38,243	71,277	45.33	47.93	46.69	
	甲府市議会議員増員選挙	H18.4.9	2,171	2,289	4,460	1,592	1,729	3,321	73.33	75.54	74.46
第3選挙区		152	162	314	—	—	—	—	—	—	

※ 平成18年4月9日執行の甲府市議会議員増員選挙第3選挙区は立候補者が定数を超えなかったため無投票。

(資料) 甲府市選挙管理委員会事務局調

3 選挙人名簿登録者数の状況

(単位:人)

投票区	投票所	男	女	計
1	南部市民センター	1,065	1,146	2,211
2	旧市立相生小学校	1,079	1,223	2,302
3	市立舞鶴小学校	1,244	1,259	2,503
4	旧市立穴切小学校	1,091	1,186	2,277
5	市立西中学校	1,135	1,236	2,371
6	市立朝日小学校	953	1,122	2,075
7	北口公民館	791	955	1,746
8	市立新紺屋小学校	1,512	1,710	3,222
9	富士川悠遊館	1,051	1,154	2,205
10	教育研修所	1,611	1,705	3,316
11	総合市民会館	1,140	1,302	2,442
12	市立湯田小学校	1,054	1,185	2,239
13	市立伊勢小学校	1,402	1,598	3,000
14	市立里垣小学校	855	890	1,745
15	市立相川小学校	1,404	1,545	2,949
16	上精翠寺町公会堂／下精翠寺町公民館	184	228	412
17	市立国母小学校	1,622	1,700	3,322
18	市立貢川小学校	2,111	2,090	4,201
19	市立千塚小学校	1,955	2,204	4,159
20	市立北新小学校	1,407	1,525	2,932
21	市立池田小学校	1,831	2,007	3,838
22	市立南中学校	1,262	1,466	2,728
23	市立山城小学校	2,085	2,293	4,378
24	市立玉諸小学校	1,936	1,915	3,851
25	東部市民センター	1,284	1,431	2,715
26	北部悠遊館	406	389	795
27	市役所能泉連絡所	19	16	35
28	市役所宮本連絡所	27	30	57
29	市役所上九一色出張所	110	117	227
30	大里悠遊館	1,853	1,805	3,658
31	西下条公民館	481	526	1,007
32	市立東小学校	1,845	1,962	3,807
33	市立北中学校	1,409	1,499	2,908
34	西高橋町公民館	1,248	1,354	2,602
35	市立甲運小学校	1,061	1,221	2,282
36	県立就業支援センター	931	1,191	2,122
37	貢川進徳幼稚園	1,496	1,635	3,131
38	市立東中学校	1,213	1,279	2,492
39	永照寺幼稚園	1,221	1,288	2,509
40	市立羽黒小学校	1,990	2,370	4,360
41	市立南西中学校	1,603	1,730	3,333
42	南西部市民センター	1,352	1,311	2,663
43	市立新田小学校	1,429	1,760	3,189
44	県立甲府南高校	1,832	1,856	3,688
45	上町公民館	1,363	1,491	2,854
46	市立北東中学校	1,322	1,353	2,675
47	池田市民会館	1,511	1,694	3,205
48	市立北西中学校	1,810	1,992	3,802
49	進徳幼稚園	1,323	1,675	2,998
50	石田悠遊館	1,158	1,194	2,352
51	市立上条中学校	1,880	1,922	3,802
52	市立城南中学校	1,722	1,813	3,535
53	相川保育園	973	1,048	2,021
54	住吉中継ポンプ場	1,311	1,329	2,640
55	友愛保育園	1,498	1,629	3,127
56	大國悠遊館	1,567	1,547	3,114
57	県立甲府東高校	1,315	1,352	2,667
58	甲府市中道南児童館	432	426	858
59	甲府市健康の杜センター	539	554	1,093
60	甲府市中道北児童館	827	860	1,687
61	市立笛南中学校	375	356	731
合	計	75,516	81,649	157,165

※平成30年3月1日定時登録現在。  
 (資料)甲府市選挙管理委員会事務局調

1 5 財 政

## 1 一般会計歳入歳出状況(歳入)

(単位:円)

款 項 / 年 度	平成28年度		
	当初予算額	最終予算額	決算額
総 額	73,546,226,000	79,230,838,046	72,974,277,535
市税	28,287,918,000	28,487,918,000	28,733,165,500
市民税	13,221,003,000	13,371,003,000	13,446,141,488
固定資産税	11,244,718,000	11,294,718,000	11,417,806,640
軽自動車税	435,216,000	435,216,000	479,120,269
市たばこ税	1,402,821,000	1,402,821,000	1,393,986,670
特別土地保有税	1,000	1,000	0
入湯税	27,157,000	27,157,000	23,933,400
都市計画税	1,957,002,000	1,957,002,000	1,972,177,033
地方譲与税	418,967,000	424,331,000	407,792,000
地方揮発油譲与税	120,051,000	125,415,000	119,113,000
自動車重量譲与税	298,915,000	298,915,000	288,679,000
地方道路譲与税	1,000	1,000	0
利子割交付金	41,878,000	41,878,000	45,781,000
利子割交付金	41,878,000	41,878,000	45,781,000
配当割交付金	355,622,000	355,622,000	83,356,000
配当割交付金	355,622,000	355,622,000	83,356,000
株式等譲渡所得割交付金	259,113,000	259,113,000	48,635,000
株式等譲渡所得割交付金	259,113,000	259,113,000	48,635,000
地方消費税交付金	4,714,021,000	3,713,281,000	3,700,015,000
地方消費税交付金	4,714,021,000	3,713,281,000	3,700,015,000
自動車取得税交付金	98,675,000	101,662,000	103,466,000
自動車取得税交付金	98,675,000	101,662,000	103,466,000
地方特例交付金	94,497,000	94,497,000	96,059,000
地方特例交付金	94,497,000	94,497,000	96,059,000
地方交付税	8,478,619,000	8,478,619,000	8,126,777,000
地方交付税	8,478,619,000	8,478,619,000	8,126,777,000
交通安全対策特別交付金	48,154,000	48,154,000	46,991,000
交通安全対策特別交付金	48,154,000	48,154,000	46,991,000
分担金及び負担金	867,913,000	827,360,000	787,662,221
負担金	867,913,000	827,360,000	787,662,221
使用料及び手数料	1,428,111,000	1,428,111,000	1,401,373,628
使用料	790,642,000	790,642,000	772,337,161
手数料	637,469,000	637,469,000	629,036,467
国庫支出金	12,524,141,000	14,652,702,543	12,342,831,648
国庫負担金	9,398,519,000	9,753,363,000	9,673,392,013
国庫補助金	3,082,605,000	4,856,322,543	2,628,096,795
国庫委託金	43,017,000	43,017,000	41,342,840
県支出金	5,741,617,000	5,676,376,000	5,193,594,219
県負担金	3,225,678,000	3,271,158,000	3,234,831,757
県補助金	2,122,746,000	2,010,755,000	1,570,720,589
県委託金	393,193,000	394,463,000	388,041,873
財産収入	70,597,000	79,761,000	89,301,276
財産運用収入	53,183,000	53,183,000	53,803,178
財産売払収入	17,414,000	26,578,000	35,498,098
寄附金	30,002,000	50,253,000	45,748,112
寄附金	30,002,000	50,253,000	45,748,112
繰入金	576,221,000	1,355,105,000	1,343,052,350
基金繰入金	571,737,000	1,288,405,000	1,276,352,350
特別会計繰入金	4,484,000	66,700,000	66,700,000
繰越金	1,000	559,040,503	559,040,846
繰越金	1,000	559,040,503	559,040,846
諸収入	2,834,159,000	3,031,054,000	2,572,009,735
延滞金加算金及び過料	50,435,000	50,435,000	53,648,499
市預金利子	1,046,000	1,046,000	369,050
貸付金元利収入	1,581,974,000	1,625,015,000	1,270,370,327
受託事業収入	63,580,000	63,580,000	57,311,403
雑入	1,137,124,000	1,290,978,000	1,190,310,456
市債	6,676,000,000	9,566,000,000	7,247,626,000
市債	6,676,000,000	9,566,000,000	7,247,626,000

款 項 / 年 度	平成29年度		
	当初予算額	最終予算額	決算額
総 額	73,073,510,000	79,845,514,763	75,022,049,652
市税	28,746,545,000	28,746,545,000	28,898,249,086
市民税	13,465,385,000	13,465,385,000	13,582,981,761
固定資産税	11,402,970,000	11,402,970,000	11,506,841,558
軽自動車税	500,836,000	500,836,000	503,950,173
市たばこ税	1,383,637,000	1,383,637,000	1,291,289,337
入湯税	29,756,000	29,756,000	25,409,250
都市計画税	1,963,961,000	1,963,961,000	1,987,777,007
地方譲与税	404,694,000	426,717,000	407,421,000
地方揮発油譲与税	120,367,000	118,780,000	118,055,000
自動車重量譲与税	284,326,000	307,936,000	289,366,000
地方道路譲与税	1,000	1,000	0
利子割交付金	25,678,000	38,992,000	41,803,000
利子割交付金	25,678,000	38,992,000	41,803,000
配当割交付金	215,335,000	111,318,000	111,318,000
配当割交付金	215,335,000	111,318,000	111,318,000
株式等譲渡所得割交付金	207,961,000	120,617,000	120,617,000
株式等譲渡所得割交付金	207,961,000	120,617,000	120,617,000
地方消費税交付金	4,285,301,000	4,147,662,000	3,806,173,000
地方消費税交付金	4,285,301,000	4,147,662,000	3,806,173,000
自動車取得税交付金	117,789,000	153,274,000	127,108,000
自動車取得税交付金	117,789,000	153,274,000	127,108,000
地方特例交付金	109,601,000	109,601,000	109,075,000
地方特例交付金	109,601,000	109,601,000	109,075,000
地方交付税	8,254,315,000	8,254,315,000	8,039,047,000
地方交付税	8,254,315,000	8,254,315,000	8,039,047,000
交通安全対策特別交付金	43,643,000	48,428,000	47,681,000
交通安全対策特別交付金	43,643,000	48,428,000	47,681,000
分担金及び負担金	806,800,000	746,393,000	725,705,210
負担金	806,800,000	746,393,000	725,705,210
使用料及び手数料	947,476,000	947,476,000	927,042,556
使用料	793,441,000	793,441,000	770,602,835
手数料	154,035,000	154,035,000	156,439,721
国庫支出金	12,605,260,000	14,926,864,525	13,538,991,937
国庫負担金	9,600,750,000	10,107,535,000	10,079,288,483
国庫補助金	2,962,589,000	4,777,408,525	3,418,364,806
国庫委託金	41,921,000	41,921,000	41,338,648
県支出金	6,067,662,000	6,655,937,000	5,855,817,614
県負担金	3,248,211,000	3,439,368,000	3,419,894,958
県補助金	2,480,630,000	2,810,473,000	2,045,913,288
県委託金	338,821,000	406,096,000	390,009,368
財産収入	69,344,000	69,344,000	75,482,317
財産運用収入	51,662,000	51,662,000	50,440,172
財産売払収入	17,682,000	17,682,000	25,042,145
寄附金	50,002,000	72,749,000	63,721,679
寄附金	50,002,000	72,749,000	63,721,679
繰入金	634,782,000	1,645,282,000	1,604,668,032
基金繰入金	634,782,000	1,645,282,000	1,604,668,032
繰越金	1,000	404,612,238	404,611,684
繰越金	1,000	404,612,238	404,611,684
諸収入	1,846,521,000	1,913,588,000	1,579,135,537
延滞金加算金及び過料	47,240,000	47,240,000	41,458,990
市預金利子	635,000	635,000	199,193
貸付金元利収入	1,046,836,000	1,046,836,000	624,930,199
受託事業収入	1,850,000	1,850,000	3,026,262
雑入	749,960,000	817,027,000	909,520,893
市債	7,634,800,000	10,305,800,000	8,538,381,000
市債	7,634,800,000	10,305,800,000	8,538,381,000

款 項 / 年 度		平成30年度
		当初予算額
総 額		74,637,430,000
市税		28,293,405,000
	市民税	13,503,428,000
	固定資産税	11,085,213,000
	軽自動車税	517,853,000
	市たばこ税	1,241,276,000
	入湯税	24,701,000
	都市計画税	1,920,934,000
地方譲与税		433,173,000
	地方揮発油譲与税	118,717,000
	自動車重量譲与税	314,455,000
	地方道路譲与税	1,000
利子割交付金		35,875,000
	利子割交付金	35,875,000
配当割交付金		184,052,000
	配当割交付金	184,052,000
株式等譲渡所得割交付金		334,284,000
	株式等譲渡所得割交付金	334,284,000
地方消費税交付金		4,383,863,000
	地方消費税交付金	4,383,863,000
自動車取得税交付金		182,660,000
	自動車取得税交付金	182,660,000
地方特例交付金		128,024,000
	地方特例交付金	128,024,000
地方交付税		8,622,137,000
	地方交付税	8,622,137,000
交通安全対策特別交付金		47,111,000
	交通安全対策特別交付金	47,111,000
分担金及び負担金		688,105,000
	負担金	688,105,000
使用料及び手数料		940,438,000
	使用料	787,061,000
	手数料	153,377,000
国庫支出金		12,396,247,000
	国庫負担金	10,042,619,000
	国庫補助金	2,312,225,000
	国庫委託金	41,403,000
県支出金		5,598,525,000
	県負担金	3,506,730,000
	県補助金	1,681,299,000
	県委託金	410,496,000
財産収入		160,955,000
	財産運用収入	50,254,000
	財産売払収入	110,701,000
寄附金		75,001,000
	寄附金	75,001,000
繰入金		539,957,000
	基金繰入金	539,957,000
繰越金		1,000
	繰越金	1,000
諸収入		1,696,517,000
	延滞金加算金及び過料	45,163,000
	市預金利子	353,000
	貸付金元利収入	896,018,000
	受託事業収入	2,120,000
	雑入	752,863,000
市債		9,897,100,000
	市債	9,897,100,000

## 2 一般会計歳入歳出状況(歳出)

(単位:円)

款 項 / 年 度	平成28年度		
	当初予算額	最終予算額	決算額
総 額	73,546,226,000	79,230,838,046	72,449,665,851
議会費	551,035,000	550,693,000	541,041,290
議会費	551,035,000	550,693,000	541,041,290
総務費	7,308,121,000	7,893,994,000	7,683,681,860
総務管理費	5,841,645,000	6,441,296,000	6,286,626,335
徴税費	921,814,000	865,472,000	856,705,937
戸籍住民基本台帳費	329,128,000	372,347,000	336,339,848
選挙費	104,143,000	105,740,000	99,658,529
統計調査費	41,773,000	33,185,000	28,876,900
監査委員費	69,618,000	75,954,000	75,474,311
民生費	29,423,188,000	31,806,830,000	30,403,679,936
社会福祉費	13,749,839,000	14,269,479,000	13,865,160,413
児童福祉費	10,196,008,000	10,709,851,000	10,532,998,449
生活保護費	5,239,531,000	5,276,622,000	5,183,502,571
災害救助費	300,000	300,000	0
臨時福祉給付金給付費	237,510,000	1,550,578,000	822,018,503
衛生費	10,629,420,000	10,462,861,885	10,183,886,264
保健衛生費	3,057,659,000	3,045,825,000	2,906,125,141
清掃費	3,939,791,000	3,785,066,885	3,648,045,489
下水道費	3,580,500,000	3,580,500,000	3,579,644,000
上水道費	51,470,000	51,470,000	50,071,634
労働費	426,682,000	469,235,000	466,372,732
労働諸費	426,682,000	469,235,000	466,372,732
農林水産業費	766,272,000	747,378,000	702,764,550
農業費	543,082,000	535,467,000	494,303,384
林業費	142,790,000	128,511,000	125,061,166
地方卸売市場費	80,400,000	83,400,000	83,400,000
商工費	1,059,922,000	1,225,498,000	660,379,134
商工費	1,059,922,000	1,225,498,000	660,379,134
土木費	6,587,122,000	7,273,436,161	5,014,324,729
道路橋りょう費	1,747,076,000	2,082,921,015	1,726,146,732
河川費	102,387,000	98,098,000	93,304,035
都市計画費	4,260,127,000	4,668,054,146	2,816,212,448
住宅費	477,532,000	424,363,000	378,661,514
消防費	2,422,419,000	2,492,557,000	2,369,989,179
消防費	2,422,419,000	2,492,557,000	2,369,989,179
教育費	7,164,382,000	8,567,766,000	6,712,731,685
教育総務費	313,184,000	313,794,000	304,364,720
小学校費	2,855,660,000	3,786,356,000	2,594,416,741
中学校費	1,157,990,000	1,549,712,000	1,145,033,136
高等学校費	1,081,053,000	1,065,864,000	1,040,676,840
専門学校費	153,772,000	165,186,000	159,322,243
社会教育費	1,106,104,000	1,202,084,000	1,046,979,669
社会体育費	353,143,000	345,140,000	286,861,932
幼児教育振興費	143,476,000	139,630,000	135,076,404
災害復旧費	4,000	4,423,000	3,747,600
公共土木施設災害復旧費	2,000	2,000	0
文教施設災害復旧費	1,000	1,000	0
その他公共施設公用施設災害復旧費	1,000	1,000	0
農林水産業施設災害復旧費	0	4,419,000	3,747,600
公債費	6,949,609,000	7,478,117,000	7,468,768,801
公債費	6,949,609,000	7,478,117,000	7,468,768,801
諸支出金	238,050,000	238,349,000	238,298,091
普通財産取得費	2,000	2,000	0
土地開発基金費	238,048,000	238,347,000	238,298,091
予備費	20,000,000	19,700,000	0
予備費	20,000,000	19,700,000	0

款 項 / 年 度	平成29年度		
	当初予算額	最終予算額	決算額
総 額	73,073,510,000	79,845,514,763	74,157,426,205
議会費	542,043,000	544,367,000	534,987,469
議会費	542,043,000	544,367,000	534,987,469
総務費	6,897,834,000	7,462,956,000	7,262,687,821
総務管理費	5,541,236,000	6,022,936,000	5,892,691,120
徴税費	866,486,000	871,316,000	851,224,669
戸籍住民基本台帳費	337,039,000	347,022,000	313,692,048
選挙費	50,198,000	113,596,000	99,333,074
統計調査費	32,256,000	39,223,000	37,092,960
監査委員費	70,619,000	68,863,000	68,653,950
民生費	30,372,204,000	32,922,550,000	31,752,589,848
社会福祉費	14,757,709,000	15,699,298,000	14,933,017,881
児童福祉費	10,393,460,000	11,122,849,000	10,879,644,686
生活保護費	5,220,765,000	5,454,382,000	5,384,394,366
災害救助費	270,000	270,000	0
臨時福祉給付金給付費	0	645,751,000	555,532,915
衛生費	10,103,290,000	10,109,862,000	9,540,148,475
保健衛生費	3,094,655,000	3,630,093,000	3,185,371,123
清掃費	3,372,129,000	2,843,263,000	2,720,475,718
下水道費	3,582,768,000	3,582,768,000	3,582,748,000
上水道費	53,738,000	53,738,000	51,553,634
労働費	401,379,000	401,548,000	371,231,030
労働諸費	401,379,000	401,548,000	371,231,030
農林水産業費	767,888,000	869,206,000	794,445,937
農業費	543,645,000	640,130,000	574,246,393
林業費	146,933,000	151,766,000	142,889,544
地方卸売市場費	77,310,000	77,310,000	77,310,000
商工費	1,005,170,000	1,198,391,000	770,903,168
商工費	1,005,170,000	1,198,391,000	770,903,168
土木費	7,847,867,000	9,136,877,173	6,651,681,891
道路橋りょう費	1,770,394,000	1,998,653,801	1,554,722,517
河川費	149,077,000	100,820,000	87,922,082
都市計画費	4,532,106,000	5,667,981,412	3,697,246,315
住宅費	1,396,290,000	1,369,421,960	1,311,790,977
消防費	2,289,745,000	2,385,908,000	2,329,910,183
消防費	2,289,745,000	2,385,908,000	2,329,910,183
教育費	5,652,554,000	7,647,895,590	7,011,944,701
教育総務費	319,242,000	320,242,000	307,714,230
小学校費	1,820,340,000	2,947,541,000	2,762,765,751
中学校費	785,801,000	1,157,682,000	1,096,575,107
高等学校費	825,457,000	830,759,000	805,459,039
専門学校費	144,380,000	145,091,000	140,466,214
社会教育費	1,364,793,000	1,660,965,360	1,334,189,034
社会体育費	257,310,000	462,743,230	442,665,365
幼児教育振興費	135,231,000	122,872,000	122,109,961
災害復旧費	4,000	4,000	0
公共土木施設災害復旧費	2,000	2,000	0
文教施設災害復旧費	1,000	1,000	0
その他公共施設公用施設災害復旧費	1,000	1,000	0
公債費	7,023,882,000	6,998,882,000	6,987,417,810
公債費	7,023,882,000	6,998,882,000	6,987,417,810
諸支出金	149,650,000	149,650,000	149,477,872
普通財産取得費	2,000	2,000	0
土地開発基金費	149,648,000	149,648,000	149,477,872
予備費	20,000,000	17,418,000	0
予備費	20,000,000	17,418,000	0



款 項 / 年 度		平成30年度 当初予算額
総 額		74,637,430,000
議会費		539,699,000
	議会費	539,699,000
総務費		7,207,427,000
	総務管理費	5,716,670,000
	徴税費	835,451,000
	戸籍住民基本台帳費	348,594,000
	選挙費	196,033,000
	統計調査費	40,900,000
	監査委員費	69,779,000
民生費		30,661,654,000
	社会福祉費	14,383,506,000
	児童福祉費	11,010,012,000
	生活保護費	5,267,886,000
	災害救助費	250,000
衛生費		10,057,074,000
	保健衛生費	3,093,547,000
	清掃費	3,369,008,000
	下水道費	3,560,500,000
	上水道費	34,019,000
労働費		323,463,000
	労働諸費	323,463,000
農林水産業費		835,714,000
	農業費	609,771,000
	林業費	145,543,000
	地方卸売市場費	80,400,000
商工費		983,538,000
	商工費	983,538,000
土木費		6,139,535,000
	道路橋りょう費	1,650,799,000
	河川費	89,825,000
	都市計画費	3,837,072,000
	住宅費	561,839,000
消防費		2,301,915,000
	消防費	2,301,915,000
教育費		7,076,876,000
	教育総務費	323,923,000
	小学校費	2,855,086,000
	中学校費	1,019,296,000
	高等学校費	816,409,000
	専門学校費	146,574,000
	社会教育費	1,505,455,000
	社会体育費	287,462,000
	幼児教育振興費	122,671,000
災害復旧費		4,000
	公共土木施設災害復旧費	2,000
	文教施設災害復旧費	1,000
	その他公共施設公用施設災害復旧費	1,000
公債費		8,342,115,000
	公債費	8,342,115,000
諸支出金		148,416,000
	普通財産取得費	2,000
	土地開発基金費	148,414,000
予備費		20,000,000
	予備費	20,000,000

3 特別会計歳入歳出状況

① 国民健康保険事業(事業勘定)

(単位:円)

国民健康保険事業(事業勘定)			
款 項 / 年 度	平成28年度		
	当初予算額	最終予算額	決算額
歳 入			
総 額	24,754,444,000	25,641,567,000	24,002,002,600
国民健康保険料	4,582,511,000	5,594,264,000	4,610,712,486
国民健康保険料	4,582,511,000	5,594,264,000	4,610,712,486
一部負担金	4,000	4,000	0
一部負担金	4,000	4,000	0
使用料及び手数料	3,300,000	3,300,000	3,009,310
手数料	3,300,000	3,300,000	3,009,310
国庫支出金	5,613,938,000	5,637,522,000	5,120,829,234
国庫負担金	4,242,629,000	4,266,213,000	3,731,481,234
国庫補助金	1,371,309,000	1,371,309,000	1,389,348,000
療養給付費等交付金	573,766,000	573,766,000	447,914,281
療養給付費等交付金	573,766,000	573,766,000	447,914,281
前期高齢者交付金	5,322,723,000	5,322,723,000	5,330,682,702
前期高齢者交付金	5,322,723,000	5,322,723,000	5,330,682,702
県支出金	1,207,978,000	1,231,562,000	1,234,934,987
県負担金	147,808,000	171,392,000	170,270,987
県補助金	1,060,170,000	1,060,170,000	1,064,664,000
共同事業交付金	5,642,231,000	5,182,669,000	5,185,569,389
共同事業交付金	5,642,231,000	5,182,669,000	5,185,569,389
財産収入	1,000	1,000	1
財産運用収入	1,000	1,000	1
繰入金	1,768,197,000	2,055,961,000	2,018,587,461
他会計繰入金	1,768,197,000	2,055,961,000	2,018,587,461
繰越金	1,000	1,000	0
繰越金	1,000	1,000	0
諸収入	39,794,000	39,794,000	49,762,749
延滞金加算金及び過料	7,303,000	7,303,000	8,104,677
雑入	32,490,000	32,490,000	41,657,981
預金利子	1,000	1,000	91
歳 出			
総 額	24,754,444,000	25,641,567,000	24,399,432,665
総務費	318,734,000	318,734,000	298,574,797
総務管理費	252,632,000	252,632,000	234,160,712
徴收費	64,985,000	64,985,000	63,604,121
運営協議会費	1,117,000	1,117,000	809,964
保険給付費	14,756,308,000	14,756,308,000	13,589,473,263
療養諸費	13,042,017,000	13,003,977,000	11,900,215,313
高額療養費	1,599,844,000	1,637,884,000	1,585,776,846
移送費	150,000	150,000	0
出産育児諸費	97,497,000	97,497,000	88,721,104
葬祭諸費	16,800,000	16,800,000	14,760,000
後期高齢者支援金等	2,681,874,000	2,681,874,000	2,673,924,393
後期高齢者支援金等	2,681,874,000	2,681,874,000	2,673,924,393
前期高齢者納付金等	1,338,000	1,929,000	1,927,938
前期高齢者納付金等	1,338,000	1,929,000	1,927,938
老人保健拠出金	140,000	140,000	88,354
老人保健拠出金	140,000	140,000	88,354
介護納付金	1,034,077,000	1,034,077,000	1,032,167,946
介護納付金	1,034,077,000	1,034,077,000	1,032,167,946
共同事業拠出金	5,672,557,000	5,440,555,000	5,440,545,775
共同事業拠出金	5,672,557,000	5,440,555,000	5,440,545,775
保健事業費	209,152,000	225,839,000	190,534,549
保健事業費	109,962,000	126,649,000	119,167,665
特定健康診査等事業費	99,190,000	99,190,000	71,366,884
公債費	50,607,000	50,607,000	50,607,000
広域化等支援基金償還金	50,607,000	50,607,000	50,607,000
諸支出金	29,657,000	73,504,000	65,606,784
償還金及び還付加算金	26,662,000	70,509,000	63,205,748
繰出金	2,995,000	2,995,000	2,401,036
繰上充用金	0	1,058,000,000	1,055,981,866
繰上充用金	0	1,058,000,000	1,055,981,866

国民健康保険事業(事業勘定)			
款 項 / 年 度	平成29年度		
	当初予算額	最終予算額	決算額
入			
総 額	24,950,578,000	25,560,633,000	23,388,861,835
国民健康保険料	4,611,086,000	4,626,197,000	4,406,711,961
国民健康保険料	4,611,086,000	4,626,197,000	4,406,711,961
一部負担金	4,000	4,000	0
一部負担金	4,000	4,000	0
使用料及び手数料	3,300,000	3,300,000	2,700,964
手数料	3,300,000	3,300,000	2,700,964
国庫支出金	5,630,290,000	5,630,290,000	5,077,884,864
国庫負担金	4,196,332,000	4,196,332,000	3,730,740,864
国庫補助金	1,433,958,000	1,433,958,000	1,347,144,000
療養給付費等交付金	307,139,000	307,139,000	245,492,968
療養給付費等交付金	307,139,000	307,139,000	245,492,968
前期高齢者交付金	5,311,050,000	5,311,050,000	5,316,415,096
前期高齢者交付金	5,311,050,000	5,311,050,000	5,316,415,096
県支出金	1,317,032,000	1,317,032,000	1,064,610,027
県負担金	190,348,000	190,348,000	124,498,027
県補助金	1,126,684,000	1,126,684,000	940,112,000
共同事業交付金	5,978,897,000	5,978,897,000	5,041,268,245
共同事業交付金	5,978,897,000	5,978,897,000	5,041,268,245
財産収入	1,000	1,000	0
財産運用収入	1,000	1,000	0
繰入金	1,752,644,000	2,347,588,000	2,173,661,348
他会計繰入金	1,752,644,000	2,347,588,000	2,173,661,348
繰越金	1,000	1,000	0
繰越金	1,000	1,000	0
諸収入	39,134,000	39,134,000	60,116,362
延滞金加算金及び過料	7,303,000	7,303,000	8,068,955
雑入	31,830,000	31,830,000	52,047,371
預金利子	1,000	1,000	36
出			
総 額	24,950,578,000	25,560,633,000	23,388,861,835
総務費	312,505,000	325,229,000	311,844,354
総務管理費	247,137,000	259,861,000	256,554,997
徴收費	64,666,000	64,666,000	54,786,963
運営協議会費	702,000	702,000	502,394
保険給付費	14,720,145,000	14,720,145,000	13,383,781,711
療養諸費	12,928,565,000	12,928,565,000	11,707,081,352
高額療養費	1,685,606,000	1,685,606,000	1,595,630,428
移送費	150,000	150,000	90,500
出産育児諸費	87,824,000	87,824,000	66,399,431
葬祭諸費	18,000,000	18,000,000	14,580,000
後期高齢者支援金等	2,596,623,000	2,596,623,000	2,589,036,006
後期高齢者支援金等	2,596,623,000	2,596,623,000	2,589,036,006
前期高齢者納付金等	9,455,000	9,555,000	9,554,784
前期高齢者納付金等	9,455,000	9,555,000	9,554,784
老人保健拠出金	140,000	140,000	56,225
老人保健拠出金	140,000	140,000	56,225
介護納付金	1,049,360,000	1,049,360,000	1,039,477,215
介護納付金	1,049,360,000	1,049,360,000	1,039,477,215
共同事業拠出金	5,978,911,000	5,978,911,000	5,211,440,576
共同事業拠出金	5,978,911,000	5,978,911,000	5,211,440,576
保健事業費	202,815,000	221,815,000	195,410,928
保健事業費	107,784,000	126,784,000	122,295,762
特定健康診査等事業費	95,031,000	95,031,000	73,115,166
公債費	50,607,000	50,607,000	50,607,000
広域化等支援基金償還金	50,607,000	50,607,000	50,607,000
諸支出金	30,017,000	205,248,000	200,222,971
償還金及び還付加算金	26,662,000	201,893,000	197,775,569
繰出金	3,355,000	3,355,000	2,447,402
繰上充用金	0	403,000,000	397,430,065
繰上充用金	0	403,000,000	397,430,065

国民健康保険事業(事業勘定)		
款 項 / 年 度		平成30年度 当初予算額
<b>歳 入</b>		
総 額		20,205,185,000
国民健康保険料		4,604,137,000
	国民健康保険料	4,604,137,000
一部負担金		4,000
	一部負担金	4,000
使用料及び手数料		3,000,000
	手数料	3,000,000
国庫支出金		1,000
	国庫補助金	1,000
療養給付費等交付金		1,000
	療養給付費等交付金	1,000
県支出金		13,853,289,000
	県負担金	13,853,289,000
財産収入		1,000
	財産運用収入	1,000
繰入金		1,701,451,000
	他会計繰入金	1,701,451,000
繰越金		1,000
	繰越金	1,000
諸収入		43,300,000
	延滞金加算金及び過料	7,303,000
	雑入	35,996,000
	預金利子	1,000
<b>歳 出</b>		
総 額		20,205,185,000
総務費		332,599,000
	総務管理費	265,886,000
	徴收費	65,211,000
	運営協議会費	1,502,000
保険給付費		13,815,830,000
	療養諸費	12,092,495,000
	高額療養費	1,616,759,000
	移送費	150,000
	出産育児諸費	90,346,000
	葬祭諸費	16,080,000
国民健康保険事業費納付金		5,826,133,000
	医療給付費	4,377,369,000
	後期高齢者支援金等	1,040,501,000
	介護納付金	408,263,000
共同事業拠出金		12,000
	共同事業拠出金	12,000
保健事業費		202,357,000
	保健事業費	108,226,000
	特定健康診査等事業費	94,131,000
諸支出金		28,254,000
	償還金及び還付加算金	25,162,000
	繰出金	3,092,000

## ② 国民健康保険(直営診療施設勘定)

(単位:円)

国民健康保険(直営診療施設勘定)			
款 項 / 年 度	平成28年度		
	当初予算額	最終予算額	決算額
入			
総 額	9,524,000	9,524,000	7,902,217
診療収入	4,993,000	4,993,000	4,694,606
	医科収入	3,672,000	3,491,273
	歯科収入	1,321,000	1,203,333
使用料及び手数料	3,000	3,000	4,320
	手数料	3,000	4,320
繰入金	4,525,000	4,525,000	3,185,071
	他会計繰入金	4,525,000	3,185,071
繰越金	1,000	1,000	0
	繰越金	1,000	0
諸収入	2,000	2,000	18,220
	雑入	2,000	18,220
出			
総 額	9,524,000	9,524,000	7,902,217
総務費	6,637,000	6,637,000	5,961,203
	医科施設管理費	3,085,000	2,870,762
	歯科施設管理費	3,552,000	3,090,441
医業費	2,887,000	2,887,000	1,941,014
	医科医業費	2,737,000	1,924,351
	歯科医業費	150,000	16,663

国民健康保険(直営診療施設勘定)			
款 項 / 年 度	平成29年度		
	当初予算額	最終予算額	決算額
入			
総 額	9,636,000	9,636,000	8,238,620
診療収入	4,423,000	4,423,000	4,968,096
	医科収入	3,434,000	3,195,275
	歯科収入	989,000	1,772,821
使用料及び手数料	3,000	3,000	5,400
	手数料	3,000	5,400
繰入金	5,207,000	5,207,000	3,246,804
	他会計繰入金	5,207,000	3,246,804
繰越金	1,000	1,000	0
	繰越金	1,000	0
諸収入	2,000	2,000	18,320
	雑入	2,000	18,320
出			
総 額	9,636,000	9,636,000	8,238,620
総務費	6,684,000	6,684,000	6,280,067
	医科施設管理費	3,076,000	2,865,154
	歯科施設管理費	3,608,000	3,414,913
医業費	2,952,000	2,952,000	1,958,553
	医科医業費	2,802,000	1,853,993
	歯科医業費	150,000	104,560

国民健康保険(直営診療施設勘定)		
款 項 / 年 度		平成30年度 当初予算額
歳 入		
総 額		9,421,000
診療収入		4,848,000
	医科収入	3,377,000
	歯科収入	1,471,000
使用料及び手数料		3,000
	手数料	3,000
繰入金		4,567,000
	他会計繰入金	4,567,000
繰越金		1,000
	繰越金	1,000
諸収入		2,000
	雑入	2,000
歳 出		
総 額		9,421,000
総務費		6,684,000
	医科施設管理費	3,076,000
	歯科施設管理費	3,608,000
医業費		2,737,000
	医科医業費	2,587,000
	歯科医業費	150,000

③ 交通災害共済事業

(単位:円)

交通災害共済事業			
款 項 / 年 度	平成28年度		
	当初予算額	最終予算額	決算額
歳 入			
総 額	51,854,000	53,946,000	50,425,970
共済会費収入	39,660,000	39,660,000	37,407,170
共済会費収入	39,660,000	39,660,000	37,407,170
繰入金	12,143,000	14,235,000	12,929,974
基金繰入金	12,143,000	14,235,000	12,929,974
財産収入	50,000	50,000	87,678
財産運用収入	50,000	50,000	87,678
諸収入	1,000	1,000	1,148
雑入	1,000	1,000	1,148
歳 出			
総 額	51,854,000	53,946,000	50,425,970
共済事業費	51,854,000	53,946,000	50,425,970
事業費	51,854,000	53,946,000	50,425,970

交通災害共済事業			
款 項 / 年 度	平成29年度		
	当初予算額	最終予算額	決算額
歳 入			
総 額	57,074,000	57,483,000	50,087,428
共済会費収入	39,419,000	39,419,000	36,901,870
共済会費収入	39,419,000	39,419,000	36,901,870
繰入金	17,583,000	17,992,000	13,091,588
基金繰入金	17,583,000	17,992,000	13,091,588
財産収入	71,000	71,000	69,517
財産運用収入	71,000	71,000	69,517
諸収入	1,000	1,000	24,453
雑入	1,000	1,000	24,453
歳 出			
総 額	57,074,000	57,483,000	50,087,428
共済事業費	57,074,000	57,483,000	50,087,428
事業費	57,074,000	57,483,000	50,087,428

交通災害共済事業	
款 項 / 年 度	平成30年度
	当初予算額
歳 入	
総 額	52,395,000
共済会費収入	38,272,000
共済会費収入	38,272,000
繰入金	14,066,000
基金繰入金	14,066,000
財産収入	56,000
財産運用収入	56,000
諸収入	1,000
雑入	1,000
歳 出	
総 額	52,395,000
共済事業費	52,395,000
事業費	52,395,000

## ④ 住宅新築資金等貸付事業

(単位:円)

住宅新築資金等貸付事業			
款 項 / 年 度	平成28年度		
	当初予算額	最終予算額	決算額
歳 入			
総 額	81,468,000	81,468,000	81,467,088
繰入金	29,328,000	75,868,000	75,416,104
他会計繰入金	29,328,000	75,868,000	75,416,104
諸収入	52,140,000	5,600,000	6,050,984
貸付金元利収入	52,139,000	5,599,000	6,050,984
雑入	1,000	1,000	0
歳 出			
総 額	81,468,000	81,468,000	81,467,088
公債費	81,468,000	81,468,000	81,467,088
公債費	81,468,000	81,468,000	81,467,088

住宅新築資金等貸付事業			
款 項 / 年 度	平成29年度		
	当初予算額	最終予算額	決算額
歳 入			
総 額	69,835,000	73,583,000	73,580,686
繰入金	25,140,000	61,883,000	61,721,350
他会計繰入金	25,140,000	61,883,000	61,721,350
諸収入	44,695,000	11,700,000	11,859,336
貸付金元利収入	44,694,000	11,699,000	11,859,336
雑入	1,000	1,000	0
歳 出			
総 額			
公債費	69,835,000	69,835,000	69,833,559
公債費	69,835,000	69,835,000	69,833,559
貸付事業費	0	3,748,000	843,455
貸付事業費	0	3,748,000	843,455

住宅新築資金等貸付事業	
款 項 / 年 度	平成30年度
	当初予算額
歳 入	
総 額	64,365,000
繰入金	23,124,000
他会計繰入金	23,124,000
諸収入	41,241,000
貸付金元利収入	41,240,000
雑入	1,000
歳 出	
総 額	64,365,000
公債費	64,365,000
公債費	64,365,000



## ⑤ 土地区画整理事業用地先行取得事業

(単位:円)

土地区画整理事業用地先行取得事業			
款 項 / 年 度	平成27年度		
	当初予算額	最終予算額	決算額
歳 入			
総 額	299,000	299,000	0
諸収入	299,000	299,000	0
雑入	299,000	299,000	0
歳 出			
総 額	299,000	299,000	0
土地区画整理事業用地取得費	299,000	299,000	0
土地区画整理事業用地取得費	299,000	299,000	0

土地区画整理事業用地先行取得事業			
款 項 / 年 度	平成28年度		
	当初予算額	最終予算額	決算額
歳 入			
総 額	4,783,000	66,999,000	66,700,000
諸収入	4,783,000	66,999,000	66,700,000
貸付金元利収入	4,484,000	66,700,000	66,700,000
雑入	299,000	299,000	0
歳 出			
総 額	4,783,000	66,999,000	66,700,000
土地区画整理事業用地取得費	299,000	299,000	0
土地区画整理事業用地取得費	299,000	299,000	0
土地区画整理事業清算費	4,484,000	66,700,000	66,700,000
土地区画整理事業清算費	4,484,000	66,700,000	66,700,000

※土地区画整理事業用地先行取得事業は平成28年度で終了

## ⑥ 介護保険事業

(単位:円)

介護保険事業			
款 項 / 年 度	平成28年度		
	当初予算額	最終予算額	決算額
入			
総 額	18,783,800,000	19,115,840,000	18,953,922,212
保険料	3,780,072,000	3,671,052,000	3,677,833,330
介護保険料	3,780,072,000	3,671,052,000	3,677,833,330
使用料及び手数料	667,000	667,000	742,662
手数料	667,000	667,000	742,662
国庫支出金	4,619,635,000	4,750,046,000	4,716,520,885
国庫負担金	3,300,953,000	3,321,319,000	3,353,265,380
国庫補助金	1,318,682,000	1,428,727,000	1,363,255,505
支払基金交付金	5,031,152,000	5,061,069,000	5,035,087,383
支払基金交付金	5,031,152,000	5,061,069,000	5,035,087,383
県支出金	2,541,994,000	2,558,472,000	2,574,592,598
県負担金	2,431,535,000	2,445,676,000	2,472,109,000
県補助金	110,459,000	112,796,000	102,483,598
財産収入	386,000	793,000	753,639
財産運用収入	386,000	793,000	753,639
繰入金	2,790,217,000	2,858,108,000	2,732,262,671
一般会計繰入金	2,762,963,000	2,799,125,000	2,732,262,671
基金繰入金	27,254,000	58,983,000	0
繰越金	1,000	195,957,000	195,956,861
繰越金	1,000	195,957,000	195,956,861
諸収入	19,676,000	19,676,000	20,172,183
延滞金加算金及び過料	2,000	2,000	7,990
雑入	19,674,000	19,674,000	20,164,193
出			
総 額	18,783,800,000	19,115,840,000	18,705,977,331
総務費	406,181,000	429,237,000	411,375,577
総務管理費	257,806,000	280,862,000	273,111,154
徴收費	19,475,000	19,475,000	19,153,942
介護認定審査会費	128,060,000	128,060,000	118,449,921
趣旨普及費	439,000	439,000	436,016
市民運営協議会費	401,000	401,000	224,544
保険給付費	17,638,419,000	17,744,599,000	17,479,301,680
介護サービス等諸費	15,898,855,000	16,117,975,000	15,905,327,460
介護予防サービス等諸費	507,256,000	386,844,000	370,302,612
その他諸費	21,090,000	23,975,000	23,601,066
高額介護サービス等費	363,432,000	409,420,000	400,846,700
高額医療合算介護サービス等費	46,224,000	55,438,000	55,350,052
特定入所者介護サービス諸費	801,562,000	750,947,000	723,873,790
地域支援事業費	704,413,000	704,413,000	588,411,437
包括的支援等事業費	285,459,000	285,459,000	278,318,030
任意事業費	87,978,000	87,978,000	76,934,111
介護予防・生活支援サービス事業費	292,975,000	292,975,000	201,108,424
一般介護予防事業費	36,413,000	36,413,000	31,417,568
その他諸費	1,588,000	1,588,000	633,304
基金積立金	17,514,000	64,165,000	64,165,000
基金積立金	17,514,000	64,165,000	64,165,000
諸支出金	17,273,000	173,426,000	162,723,637
償還金及び還付加算金	17,273,000	173,426,000	162,723,637

介護保険事業			
款 項 / 年 度	平成29年度		
	当初予算額	最終予算額	決算額
歳 入			
総 額	19,713,389,000	19,986,733,000	19,775,369,547
保険料	3,811,677,000	3,716,390,000	3,722,074,408
介護保険料	3,811,677,000	3,716,390,000	3,722,074,408
使用料及び手数料	751,000	751,000	753,281
手数料	751,000	751,000	753,281
国庫支出金	4,865,645,000	4,879,086,000	4,944,767,452
国庫負担金	3,432,569,000	3,432,569,000	3,436,252,976
国庫補助金	1,433,076,000	1,446,517,000	1,508,514,476
支払基金交付金	5,272,776,000	5,272,776,000	5,257,796,000
支払基金交付金	5,272,776,000	5,272,776,000	5,257,796,000
県支出金	2,654,676,000	2,654,676,000	2,661,789,670
県負担金	2,510,520,000	2,510,520,000	2,517,634,000
県補助金	144,156,000	144,156,000	144,155,670
財産収入	680,000	511,000	395,352
財産運用収入	680,000	511,000	395,352
繰入金	3,086,157,000	3,193,572,000	2,919,320,973
一般会計繰入金	2,905,687,000	2,920,379,000	2,839,396,104
基金繰入金	180,470,000	273,193,000	79,924,869
繰越金	1,000	247,945,000	247,944,881
繰越金	1,000	247,945,000	247,944,881
諸収入	21,026,000	21,026,000	20,527,530
延滞金加算金及び過料	101,000	101,000	2,500
雑入	20,925,000	20,925,000	20,525,030
歳 出			
総 額	19,713,389,000	19,986,733,000	19,484,879,647
総務費	434,396,000	449,217,000	431,079,742
総務管理費	288,357,000	303,178,000	296,185,377
徴收費	19,758,000	19,758,000	18,187,530
介護認定審査会費	122,497,000	122,497,000	113,490,631
趣旨普及費	3,031,000	3,031,000	2,790,512
市民運営協議会費	753,000	753,000	425,692
保険給付費	18,286,425,000	18,286,425,000	17,901,978,869
介護サービス等諸費	16,623,132,000	16,772,107,000	16,543,517,220
介護予防サービス等諸費	364,500,000	236,627,000	170,300,969
その他諸費	23,843,000	23,843,000	22,003,388
高額介護サービス等費	382,206,000	421,563,000	410,105,603
高額医療合算介護サービス等費	47,845,000	63,282,000	58,920,439
特定入所者介護サービス諸費	844,899,000	769,003,000	697,131,250
地域支援事業費	955,660,000	955,660,000	862,193,393
包括的支援等事業費	321,873,000	321,873,000	303,599,224
任意事業費	88,057,000	88,057,000	72,156,962
介護予防・生活支援サービス事業費	507,207,000	507,207,000	451,048,787
一般介護予防事業費	36,960,000	36,960,000	33,979,578
その他諸費	1,563,000	1,563,000	1,408,842
基金積立金	24,059,000	56,184,000	56,184,000
基金積立金	24,059,000	56,184,000	56,184,000
諸支出金	12,849,000	239,247,000	233,443,643
償還金及び還付加算金	12,849,000	239,247,000	233,443,643

介護保険事業		
款 項 / 年 度	平成30年度	
	当初予算額	
歳 入		
総 額	20,404,908,000	
保険料	4,241,038,000	
介護保険料	4,241,038,000	
使用料及び手数料	742,000	
手数料	742,000	
国庫支出金	5,105,605,000	
国庫負担金	3,557,750,000	
国庫補助金	1,547,855,000	
支払基金交付金	5,259,559,000	
支払基金交付金	5,259,559,000	
県支出金	2,742,688,000	
県負担金	2,592,482,000	
県補助金	150,206,000	
財産収入	365,000	
財産運用収入	365,000	
繰入金	3,036,503,000	
一般会計繰入金	3,013,988,000	
基金繰入金	22,515,000	
繰越金	1,000	
繰越金	1,000	
諸収入	18,407,000	
延滞金加算金及び過料	1,000	
雑入	18,406,000	
歳 出		
総 額	20,404,908,000	
総務費	453,029,000	
総務管理費	310,868,000	
徴収費	19,993,000	
介護認定審査会費	120,996,000	
趣旨普及費	796,000	
市民運営協議会費	376,000	
保険給付費	18,923,796,000	
介護サービス等諸費	17,446,556,000	
介護予防サービス等諸費	158,125,000	
その他諸費	24,026,000	
高額介護サービス等費	472,932,000	
高額医療合算介護サービス等費	59,907,000	
特定入所者介護サービス諸費	762,250,000	
地域支援事業費	993,570,000	
包括的支援等事業費	350,264,000	
任意事業費	86,439,000	
介護予防・生活支援サービス事業費	511,082,000	
一般介護予防事業費	44,219,000	
その他諸費	1,566,000	
基金積立金	19,815,000	
基金積立金	19,815,000	
諸支出金	14,698,000	
償還金及び還付加算金	14,698,000	

## ⑦ 古関・梯町簡易水道事業

(単位:円)

古関・梯町簡易水道事業			
款 項 / 年 度	平成28年度		
	当初予算額	最終予算額	決算額
歳 入			
総 額	21,176,000	21,176,000	18,058,075
分担金及び負担金	1,000	1,000	52,500
負担金	1,000	1,000	52,500
使用料及び手数料	1,916,000	1,916,000	1,862,700
使用料	1,915,000	1,915,000	1,862,700
手数料	1,000	1,000	0
繰入金	17,357,000	17,357,000	14,342,875
他会計繰入金	17,356,000	17,356,000	14,342,875
基金繰入金	1,000	1,000	0
繰越金	1,000	1,000	0
繰越金	1,000	1,000	0
諸収入	1,000	1,000	0
雑入	1,000	1,000	0
市債	1,900,000	1,900,000	1,800,000
市債	1,900,000	1,900,000	1,800,000
歳 出			
総 額	21,176,000	21,176,000	18,058,075
総務費	16,719,000	16,719,000	13,654,323
総務管理費	16,719,000	16,719,000	13,654,323
公債費	4,457,000	4,457,000	4,403,752
公債費	4,457,000	4,457,000	4,403,752

古関・梯町簡易水道事業			
款 項 / 年 度	平成29年度		
	当初予算額	最終予算額	決算額
歳 入			
総 額	18,469,000	18,708,000	17,306,781
分担金及び負担金	1,000	1,000	0
負担金	1,000	1,000	0
使用料及び手数料	1,944,000	1,944,000	1,878,450
使用料	1,943,000	1,943,000	1,878,450
手数料	1,000	1,000	0
繰入金	16,522,000	16,761,000	15,403,159
他会計繰入金	16,521,000	16,760,000	15,403,159
基金繰入金	1,000	1,000	0
繰越金	1,000	1,000	0
繰越金	1,000	1,000	0
諸収入	1,000	1,000	25,172
雑入	1,000	1,000	25,172
歳 出			
総 額	18,469,000	18,708,000	17,306,781
総務費	14,050,000	14,289,000	12,893,342
総務管理費	14,050,000	14,289,000	12,893,342
公債費	4,419,000	4,419,000	4,413,439
公債費	4,419,000	4,419,000	4,413,439

古関・梯町簡易水道事業		平成30年度 当初予算額
款 項 / 年 度		
歳 入		
総 額		20,937,000
分担金及び負担金		1,000
	負担金	1,000
使用料及び手数料		1,890,000
	使用料	1,889,000
	手数料	1,000
繰入金		15,244,000
	他会計繰入金	15,243,000
	基金繰入金	1,000
繰越金		1,000
	繰越金	1,000
諸収入		1,000
	雑入	1,000
市債		3,800,000
	市債	3,800,000
歳 出		
総 額		20,937,000
総務費		16,520,000
	総務管理費	16,520,000
公債費		4,417,000
	公債費	4,417,000

⑧ 農業集落排水事業

(単位:円)

農業集落排水事業			
款 項 / 年 度	平成28年度		
	当初予算額	最終予算額	決算額
歳 入			
総 額	29,824,000	29,824,000	28,764,507
使用料及び手数料	5,792,000	5,792,000	5,815,680
使用料	5,791,000	5,791,000	5,813,980
手数料	1,000	1,000	1,700
財産収入	1,000	1,000	387
財産運用収入	1,000	1,000	387
繰入金	24,030,000	24,030,000	22,948,440
他会計繰入金	24,029,000	24,029,000	22,948,440
基金繰入金	1,000	1,000	0
諸収入	1,000	1,000	0
雑入	1,000	1,000	0
歳 出			
総 額	29,824,000	29,824,000	28,764,507
農業集落排水事業費	8,511,000	8,511,000	7,453,568
農業集落排水事業費	8,511,000	8,511,000	7,453,568
公債費	21,312,000	21,312,000	21,310,552
公債費	21,312,000	21,312,000	21,310,552
諸支出金	1,000	1,000	387
農業集落排水整備基金費	1,000	1,000	387

農業集落排水事業			
款 項 / 年 度	平成29年度		
	当初予算額	最終予算額	決算額
歳 入			
総 額	30,576,000	30,576,000	28,293,617
使用料及び手数料	5,800,000	5,800,000	5,818,260
使用料	5,799,000	5,799,000	5,816,760
手数料	1,000	1,000	1,500
財産収入	1,000	1,000	415
財産運用収入	1,000	1,000	415
繰入金	24,774,000	24,774,000	22,474,942
他会計繰入金	24,773,000	24,773,000	22,474,942
基金繰入金	1,000	1,000	0
諸収入	1,000	1,000	0
雑入	1,000	1,000	0
歳 出			
総 額	30,576,000	30,576,000	28,293,617
農業集落排水事業費	9,263,000	9,263,000	6,982,650
農業集落排水事業費	9,263,000	9,263,000	6,982,650
公債費	21,312,000	21,312,000	21,310,552
公債費	21,312,000	21,312,000	21,310,552
諸支出金	1,000	1,000	415
農業集落排水整備基金費	1,000	1,000	415

農業集落排水事業		
款 項 / 年 度		平成30年度 当初予算額
歳 入		
総 額		29,251,000
使用料及び手数料		5,868,000
	使用料	5,867,000
	手数料	1,000
財産収入		1,000
	財産運用収入	1,000
繰入金		23,381,000
	他会計繰入金	23,380,000
	基金繰入金	1,000
諸収入		1,000
	雑入	1,000
歳 出		
総 額		29,251,000
農業集落排水事業費		7,938,000
	農業集落排水事業費	7,938,000
公債費		21,312,000
	公債費	21,312,000
諸支出金		1,000
	農業集落排水整備基金費	1,000



⑨ 簡易水道等事業

(単位:円)

簡易水道等事業			
款 項 / 年 度	平成28年度		
	当初予算額	最終予算額	決算額
歳 入			
総 額	71,343,000	71,343,000	62,223,344
分担金及び負担金	1,000	1,000	0
負担金	1,000	1,000	0
使用料及び手数料	2,042,000	2,042,000	1,968,980
使用料	2,041,000	2,041,000	1,968,980
手数料	1,000	1,000	0
繰入金	69,298,000	69,298,000	60,254,009
他会計繰入金	69,298,000	69,298,000	60,254,009
繰越金	1,000	1,000	0
繰越金	1,000	1,000	0
諸収入	1,000	1,000	355
雑入	1,000	1,000	355
歳 出			
総 額	71,343,000	71,343,000	62,223,344
総務費	59,433,000	59,433,000	50,314,004
総務管理費	59,433,000	59,433,000	50,314,004
公債費	11,910,000	11,910,000	11,909,340
公債費	11,910,000	11,910,000	11,909,340

簡易水道等事業			
款 項 / 年 度	平成29年度		
	当初予算額	最終予算額	決算額
歳 入			
総 額	72,524,000	73,165,000	69,340,654
分担金及び負担金	1,000	1,000	0
負担金	1,000	1,000	0
使用料及び手数料	2,042,000	2,042,000	1,963,280
使用料	2,041,000	2,041,000	1,963,280
手数料	1,000	1,000	0
繰入金	70,479,000	71,120,000	67,305,003
他会計繰入金	70,479,000	71,120,000	67,305,003
繰越金	1,000	1,000	0
繰越金	1,000	1,000	0
諸収入	1,000	1,000	72,371
雑入	1,000	1,000	72,371
歳 出			
総 額	72,524,000	73,165,000	69,340,654
総務費	61,286,000	61,927,000	58,103,244
総務管理費	61,286,000	61,927,000	58,103,244
公債費	11,238,000	11,238,000	11,237,410
公債費	11,238,000	11,238,000	11,237,410

簡易水道等事業		平成30年度 当初予算額
款 項 / 年 度		
歳 入		
総 額		72,857,000
分担金及び負担金		1,000
	負担金	1,000
使用料及び手数料		1,973,000
	使用料	1,972,000
	手数料	1,000
繰入金		57,881,000
	他会計繰入金	57,881,000
繰越金		1,000
	繰越金	1,000
諸収入		1,000
	雑入	1,000
市債		13,000,000
	市債	13,000,000
歳 出		
総 額		72,857,000
総務費		61,627,000
	総務管理費	61,627,000
公債費		11,230,000
	公債費	11,230,000

## ⑩ 後期高齢者医療事業

(単位:円)

後期高齢者医療事業			
款 項 / 年 度	平成28年度		
	当初予算額	最終予算額	決算額
歳 入			
総 額	2,163,421,000	2,177,710,000	2,176,132,073
後期高齢者医療保険料	1,660,302,000	1,666,517,000	1,667,579,129
後期高齢者医療保険料	1,660,302,000	1,666,517,000	1,667,579,129
使用料及び手数料	287,000	287,000	196,130
手数料	287,000	287,000	196,130
繰入金	497,114,000	504,617,000	499,801,705
一般会計繰入金	497,114,000	504,617,000	499,801,705
繰越金	1,000	1,000	2,546,650
繰越金	1,000	1,000	2,546,650
諸収入	5,717,000	6,288,000	6,008,459
延滞金及び過料	84,000	82,000	81,640
雑入	5,633,000	6,206,000	5,926,819
歳 出			
総 額	2,163,421,000	2,177,710,000	2,172,524,001
総務費	49,570,000	49,570,000	44,648,894
総務管理費	29,112,000	29,112,000	24,636,607
徴收費	20,458,000	20,458,000	20,012,287
後期高齢者医療広域連合納付金	2,108,278,000	2,121,994,000	2,121,993,147
後期高齢者医療広域連合納付金	2,108,278,000	2,121,994,000	2,121,993,147
諸支出金	5,573,000	6,146,000	5,881,960
償還金及び還付加算金	5,573,000	6,146,000	5,881,960

後期高齢者医療事業			
款 項 / 年 度	平成29年度		
	当初予算額	最終予算額	決算額
歳 入			
総 額	2,305,176,000	2,308,772,000	2,252,632,894
後期高齢者医療保険料	1,771,212,000	1,772,294,000	1,732,915,693
後期高齢者医療保険料	1,771,212,000	1,772,294,000	1,732,915,693
使用料及び手数料	252,000	252,000	227,650
手数料	252,000	252,000	227,650
繰入金	527,410,000	527,410,000	508,441,754
一般会計繰入金	527,410,000	527,410,000	508,441,754
繰越金	1,000	1,000	3,608,072
繰越金	1,000	1,000	3,608,072
諸収入	6,301,000	8,815,000	7,439,725
延滞金及び過料	98,000	98,000	24,500
雑入	6,203,000	8,717,000	7,415,225
歳 出			
総 額	2,305,176,000	2,308,772,000	2,248,999,558
総務費	49,650,000	49,650,000	42,286,401
総務管理費	28,358,000	28,358,000	22,975,728
徴收費	21,292,000	21,292,000	19,310,673
後期高齢者医療広域連合納付金	2,249,380,000	2,250,462,000	2,199,358,747
後期高齢者医療広域連合納付金	2,249,380,000	2,250,462,000	2,199,358,747
諸支出金	6,146,000	8,660,000	7,354,410
償還金及び還付加算金	6,146,000	8,660,000	7,354,410

後期高齢者医療事業		
款 項 / 年 度		平成30年度 当初予算額
歳 入		
総 額		2,410,804,000
後期高齢者医療保険料		1,866,656,000
	後期高齢者医療保険料	1,866,656,000
使用料及び手数料		252,000
	手数料	252,000
繰入金		536,342,000
	一般会計繰入金	536,342,000
繰越金		1,000
	繰越金	1,000
諸収入		7,553,000
	延滞金及び過料	98,000
	雑入	7,455,000
歳 出		
総 額		2,410,804,000
総務費		46,142,000
	総務管理費	24,895,000
	徴收費	21,247,000
後期高齢者医療広域連合納付金		2,357,249,000
	後期高齢者医療広域連合納付金	2,357,249,000
諸支出金		7,413,000
	償還金及び還付加算金	7,413,000

## ⑪ 浄化槽事業

(単位:円)

浄化槽事業			
款 項 / 年 度	平成28年度		
	当初予算額	最終予算額	決算額
歳 入			
総 額	23,197,000	19,977,000	17,847,438
使用料及び手数料	6,916,000	6,916,000	6,810,800
使用料	6,916,000	6,916,000	6,810,800
繰入金	16,281,000	13,061,000	11,036,638
他会計繰入金	16,281,000	13,061,000	11,036,638
歳 出			
総 額	23,197,000	19,977,000	17,847,438
総務費	22,145,000	18,925,000	16,934,351
総務管理費	22,145,000	18,925,000	16,934,351
公債費	1,052,000	1,052,000	913,087
公債費	1,052,000	1,052,000	913,087

浄化槽事業			
款 項 / 年 度	平成29年度		
	当初予算額	最終予算額	決算額
歳 入			
総 額	20,029,000	21,216,000	20,333,850
使用料及び手数料	7,308,000	7,308,000	7,060,800
使用料	7,308,000	7,308,000	7,060,800
繰入金	12,721,000	13,908,000	13,244,731
他会計繰入金	12,721,000	13,908,000	13,244,731
諸収入	0	0	28,319
雑入	0	0	28,319
歳 出			
総 額	20,029,000	21,216,000	20,333,850
総務費	18,664,000	19,851,000	18,969,672
総務管理費	18,664,000	19,851,000	18,969,672
公債費	1,365,000	1,365,000	1,364,178
公債費	1,365,000	1,365,000	1,364,178

浄化槽事業		平成30年度 当初予算額
款 項 / 年 度		
入		
総 額		23,419,000
使用料及び手数料		7,276,000
使用料		7,276,000
繰入金		16,143,000
他会計繰入金		16,143,000
歳 出		
総 額		23,419,000
総務費		21,009,000
総務管理費		21,009,000
公債費		2,410,000
公債費		2,410,000

## 4 歳入歳出決算の推移

(単位:円)

年 度	歳 入			歳 出		
	総 額	一般会計	特別会計	総 額	一般会計	特別会計
昭和46	10,047,012,047	6,857,470,491	3,189,541,556	10,057,652,993	6,806,912,130	3,250,740,863
47	12,908,221,208	8,585,474,595	4,322,746,613	12,450,638,751	8,239,583,163	4,211,055,588
48	13,661,915,339	10,410,542,646	3,251,372,693	13,490,200,444	10,331,410,755	3,158,789,689
49	17,159,235,459	12,988,647,325	4,170,588,134	16,792,893,976	12,820,185,248	3,972,708,728
50	19,844,157,569	14,234,279,540	5,609,878,029	19,761,652,333	14,125,495,862	5,636,156,471
51	23,920,598,300	16,626,712,227	7,293,886,073	23,278,128,858	16,269,344,001	7,008,784,857
52	29,036,163,668	19,218,381,176	9,817,782,492	28,705,915,449	19,101,680,450	9,604,234,999
53	35,402,192,870	23,011,763,695	12,390,429,175	34,423,311,089	22,209,039,734	12,223,271,355
54	41,017,300,803	26,170,976,604	14,846,324,199	39,970,576,402	25,207,855,778	14,762,720,624
55	45,853,047,190	29,629,676,575	16,223,370,615	44,973,936,271	28,926,825,254	16,047,111,017
56	51,279,681,340	35,335,289,855	15,944,391,485	49,893,285,599	34,130,008,585	15,763,277,014
57	52,244,164,769	34,827,626,319	17,416,538,450	51,124,332,207	33,920,221,297	17,204,110,910
58	57,122,336,481	35,785,527,272	21,336,809,209	55,822,838,638	34,834,005,830	20,988,832,808
59	60,041,892,607	37,993,261,035	22,048,631,572	59,099,046,402	37,182,645,093	21,916,392,309
60	64,422,241,406	39,383,399,356	25,038,842,050	63,434,977,467	38,628,744,439	24,806,233,028
61	67,737,415,925	41,430,518,024	26,306,897,901	66,413,028,733	40,525,470,613	25,887,558,120
62	73,153,288,532	44,743,387,207	28,409,901,325	71,591,996,957	43,391,342,901	28,200,654,056
63	77,201,713,624	48,919,941,103	28,281,772,521	76,054,061,264	47,843,709,096	28,210,352,168
平成元	79,157,962,793	49,452,150,056	29,705,812,737	77,297,565,764	47,982,625,577	29,314,940,187
2	83,376,416,605	54,222,172,114	29,154,244,491	81,580,386,359	52,764,242,024	28,816,144,335
3	77,874,055,183	57,130,360,439	20,743,694,744	76,256,536,221	55,757,281,876	20,499,254,345
4	93,223,423,030	70,183,209,481	23,040,213,549	92,086,629,468	69,232,994,386	22,853,635,082
5	90,549,785,934	65,897,204,330	24,652,581,604	89,692,636,299	65,532,876,379	24,159,759,920
6	91,352,527,053	65,184,105,948	26,168,421,105	89,668,998,254	63,375,838,277	26,293,159,977
7	95,284,446,205	66,841,510,329	28,442,935,876	94,250,029,645	65,992,320,232	28,257,709,413
8	96,765,053,050	66,323,868,782	30,441,184,268	95,363,894,229	65,137,334,929	30,226,559,300
9	96,293,574,494	65,769,353,291	30,524,221,203	95,653,724,245	65,166,481,530	30,487,242,715
10	98,115,551,905	64,884,405,647	33,231,146,258	97,271,460,211	63,846,587,687	33,424,872,524
11	97,924,318,382	65,413,002,708	32,511,315,674	97,695,666,686	65,104,770,022	32,590,896,664
12	99,752,485,250	61,192,360,047	38,560,125,203	97,888,416,791	59,833,504,283	38,054,912,508
13	103,455,609,779	62,085,564,289	41,370,045,490	102,485,963,055	61,270,399,802	41,215,563,253
14	105,641,469,563	64,133,858,902	41,507,610,661	104,869,102,087	63,222,478,787	41,646,623,300
15	106,568,362,228	62,298,244,318	44,270,117,910	105,787,824,458	61,515,981,150	44,271,843,308
16	111,986,076,563	66,159,043,702	45,827,032,861	111,068,397,048	65,268,184,323	45,800,212,725
17	114,360,532,225	66,712,106,105	47,648,426,120	112,683,952,817	65,014,484,866	47,669,467,951
18	117,102,349,423	67,570,967,286	49,531,382,137	116,391,416,440	66,872,074,201	49,519,342,239
19	118,719,877,375	67,231,421,094	51,488,456,281	118,869,727,232	66,710,342,797	52,159,384,435
20	108,505,038,894	71,514,220,095	36,990,818,799	105,068,014,138	67,807,829,336	37,260,184,802
21	108,348,874,677	72,743,684,144	35,605,190,533	108,184,469,659	71,978,732,647	36,205,737,012
22	109,513,925,847	72,643,022,661	36,870,903,186	109,316,613,308	71,748,807,129	37,567,806,179
23	111,341,057,949	72,971,270,370	38,369,787,579	110,171,589,855	71,523,329,216	38,648,260,639
24	116,884,462,411	76,557,807,936	40,326,654,475	116,454,131,517	76,220,571,087	40,233,560,430
25	112,794,686,272	71,787,321,709	41,007,364,563	111,203,888,661	70,163,151,970	41,040,736,691
26	114,706,619,851	73,209,251,915	41,497,367,936	113,770,139,420	71,750,395,547	42,019,743,873
27	119,639,822,001	74,165,394,926	45,474,427,075	119,488,259,510	73,156,354,080	46,331,905,430
28	118,439,723,059	72,974,277,535	45,465,445,524	118,060,988,487	72,449,665,851	45,611,322,636
29	120,706,095,564	75,022,049,652	45,684,045,912	119,544,445,209	74,157,426,205	45,387,019,004

## 5 公営企業会計歳入歳出状況

## ① 甲府市中央卸売市場事業

(単位:円)

平成28年度				
区	分		当初予算額	決算額
収益の収入及び支出	収入	営業収益	257,864,000	234,640,053
		営業外収益	80,115,000	84,101,849
		特別利益	3,000	0
	支出	営業費用	394,845,000	384,474,615
		営業外費用	29,041,000	25,385,250
		特別損失	3,000	0
		予備費	300,000	0
資本の収入及び支出	収入	出資金	24,435,000	24,435,000
		固定資産売却代金	1,000	0
	支出	建設改良費	78,544,000	58,644,470
		企業債償還金	48,871,000	48,870,015
		国庫補助金返還金	0	5,820,965

平成29年度				
区	分		当初予算額	決算額
収益の収入及び支出	収入	営業収益	237,230,000	231,058,591
		営業外収益	93,214,000	91,764,270
		特別利益	3,000	0
	支出	営業費用	313,248,000	290,035,403
		営業外費用	28,398,000	29,300,851
		特別損失	3,000	0
		予備費	300,000	0
資本の収入及び支出	収入	出資金	5,628,000	5,628,000
		固定資産売却代金	1,000	0
	支出	建設改良費	41,180,000	34,670,582
		企業債償還金	11,257,000	11,256,859

## ② 甲府市病院事業

(単位:円)

平成28年度				
区	分		当初予算額	決算額
収益の収入及び支出	収入	医業収益	8,426,451,000	7,958,087,985
		医業外収益	872,774,000	892,182,047
		特別利益	2,000	0
	支出	医業費用	8,952,501,000	8,632,733,247
		医業外費用	437,334,000	445,638,680
		特別損失	3,000	0
		予備費	100,000	0
資本の収入及び支出	収入	企業債	391,500,000	325,900,000
		負担金補助金	433,193,000	438,250,000
		長期貸付金返還金	1,000	190,000
	支出	建設改良費	423,406,000	358,557,071
		企業債償還金	791,825,000	791,824,797
	投資	5,400,000	5,400,000	

平成29年度				
区	分		当初予算額	決算額
収益の収入及び支出	収入	医業収益	8,535,780,000	8,009,484,752
		医業外収益	892,730,000	878,814,243
		特別利益	2,000	0
	支出	医業費用	9,122,685,000	9,023,597,622
		医業外費用	418,260,000	426,660,102
		特別損失	3,000	0
		予備費	100,000	0
資本の収入及び支出	収入	企業債	244,900,000	231,200,000
		負担金補助金	457,166,000	455,720,000
		長期貸付金返還金	1,000	1,930,000
	支出	建設改良費	298,591,000	249,239,215
		企業債償還金	823,849,000	823,848,274
	投資	5,400,000	3,300,000	



## ③ 甲府市下水道事業

(単位:円)

平成28年度				
区	分		当初予算額	決算額
収益的収入及び支出	収入	営業収益	4,265,079,000	4,314,919,443
		営業外収益	3,506,586,000	3,514,889,551
		特別利益	37,180,000	37,787,747
	支出	営業費用	5,437,048,000	5,224,599,394
		営業外費用	1,297,017,000	1,322,245,934
		特別損失	5,767,000	4,538,975
資本的収入及び支出	収入	企業債	2,463,900,000	1,740,100,000
		他会計借入金	380,000,000	380,000,000
		補助金	1,878,571,000	1,804,181,796
		工事負担金	58,143,000	55,906,891
		固定資産売却代金	1,000	0
		その他資本収入	11,269,000	11,269,198
	支出	建設改良費	2,708,148,000	1,767,586,401
		企業債償還金	4,437,490,000	4,437,488,479
		他会計借入金償還金	595,001,000	595,000,022

平成29年度				
区	分		当初予算額	決算額
収益的収入及び支出	収入	営業収益	4,303,370,000	4,314,587,092
		営業外収益	3,491,816,000	3,484,777,109
		特別利益	17,938,000	18,666,294
	支出	営業費用	5,501,837,000	5,185,384,367
		営業外費用	1,239,387,000	1,187,470,258
		特別損失	6,415,000	5,152,421
資本的収入及び支出	収入	企業債	2,143,300,000	1,887,200,000
		補助金	1,816,259,000	1,979,440,200
		工事負担金	52,504,000	55,489,441
		固定資産売却代金	1,000	0
		その他資本収入	11,778,000	11,778,755
		建設改良費	2,401,318,000	2,380,525,399
	支出	企業債償還金	4,345,127,000	4,346,168,346
		他会計借入金償還金	197,000,000	196,999,999

## ④ 甲府市水道事業

(単位:円)

平成28年度				
区	分		当初予算額	決算額
収益的収入及び支出	収入	営業収益	4,837,996,000	4,895,549,106
		営業外収益	1,330,961,000	1,176,735,920
		特別利益	50,589,000	245,560,002
	支出	営業費用	4,826,796,000	4,357,489,555
		営業外費用	255,061,000	257,825,458
		特別損失	13,401,000	9,024,856
		予備費	1,000,000	0
資本的収入及び支出	収入	工事負担金	283,117,000	195,669,100
		加入金	142,173,000	118,692,000
		固定資産売却代金	1,000	1,137,240
		他会計貸付金返還金	115,000,000	115,000,000
	支出	建設改良費	2,740,329,000	2,585,168,702
		企業債償還金	505,530,000	505,529,269
	投資	380,000,000	380,000,000	

平成29年度				
区	分		当初予算額	決算額
収益的収入及び支出	収入	営業収益	4,859,770,000	4,894,747,115
		営業外収益	1,172,918,000	1,196,799,035
		特別利益	48,507,000	50,360,731
	支出	営業費用	4,799,759,000	4,332,825,895
		営業外費用	239,241,000	224,782,200
		特別損失	13,210,000	8,606,354
		予備費	1,000,000	0
資本的収入及び支出	収入	工事負担金	372,958,000	211,874,166
		加入金	120,100,000	114,955,200
		固定資産売却代金	1,000	0
		他会計貸付金返還金	197,000,000	196,999,999
	支出	建設改良費	3,147,655,000	2,580,342,330
		企業債償還金	513,473,000	513,472,148

## 6 市有財産の状況

(単位:面積㎡、価格千円)

年 度		平成27年度		
区 分／財 産 別		行政財産	普通財産	計
土 地	面 積	28,819,890	2,905,607	31,725,497
	価 格	68,014,008	2,357,036	70,371,044
建 物	面 積	566,424	14,719	581,143
	価 格	96,197,870	1,259,694	97,457,564
立 木	価 格	948,404	-	948,404
有価証券	価 格	-	-	110,011
出資による権利	価 格	-	-	576,343

年 度		平成28年度		
区 分／財 産 別		行政財産	普通財産	計
土 地	面 積	28,822,321	2,905,563	31,727,884
	価 格	68,106,479	2,355,870	70,462,349
建 物	面 積	567,019	14,719	581,738
	価 格	96,587,833	1,259,694	97,847,527
立 木	価 格	947,849	-	947,849
有価証券	価 格	-	-	110,011
出資による権利	価 格	-	-	576,343

年 度		平成29年度		
区 分／財 産 別		行政財産	普通財産	計
土 地	面 積	28,821,566	2,907,097	31,728,663
	価 格	68,076,579	2,410,560	70,487,139
建 物	面 積	567,692	14,719	582,411
	価 格	96,747,678	1,259,694	98,007,372
立 木	価 格	947,568	-	947,568
有価証券	価 格	-	-	110,011
出資による権利	価 格	-	-	576,343

※ 各年度3月31日現在

(資料)総務部契約管財室財産活用課調

## 7 市税調定額及び収入済額

(単位:千円)

区分 / 年度		調定額		
		平成27年度	平成28年度	平成29年度
総 額		31,306,256	30,979,102	31,048,921
普 通 税	市民税	14,457,826	14,110,715	14,185,528
	固定資産税	12,759,489	12,704,258	12,763,504
	軽自動車税	434,868	527,944	555,429
	市たばこ消費税	-	-	-
	鉱産税	-	-	-
	市たばこ税	1,447,991	1,393,987	1,291,289
	電気税	-	-	-
	ガス税	-	-	-
	木材引取税	-	-	-
	特別土地保有税	-	-	-
目 的 税	入湯税	29,756	24,242	25,718
	都市計画税	2,176,326	2,217,956	2,227,453

区分 / 年度		収入済額		
		平成27年度	平成28年度	平成29年度
総 額		28,916,767	28,733,165	28,898,249
普 通 税	市民税	13,793,751	13,446,141	13,582,982
	固定資産税	11,294,753	11,417,807	11,506,842
	軽自動車税	389,392	479,120	503,950
	市たばこ消費税	-	-	-
	鉱産税	-	-	-
	市たばこ税	1,447,991	1,393,987	1,291,289
	電気税	-	-	-
	ガス税	-	-	-
	木材引取税	-	-	-
	特別土地保有税	-	-	-
目 的 税	入湯税	29,756	23,933	25,409
	都市計画税	1,961,124	1,972,177	1,987,777

(資料)市民部収納管理室収納課調

## 8 市民の市税負担状況

(単位:円)

区分 / 年度		平成27年度	平成28年度	平成29年度
総額(収入済額)		28,916,766,978	28,733,165,500	28,898,249,086
市税の負担額	一世帯当たり	322,923	319,453	320,497
	一人当たり	150,872	150,865	152,739
世帯、人口数	世帯	89,547	89,945	90,167
	人口	191,664	190,456	189,200

※ 世帯、人口数は、各年度3月末現在(人口数は外国人登録者も含む。)

(資料)市民部収納管理室収納課調

## 9 市民税、固定資産税納税義務者の状況

(単位:人)

区分 / 年度		平成27年度	平成28年度	平成29年度	
市民税	普通徴収分	均等割額のみの方	5,756	5,885	5,827
		所得割額のみの方	733	697	732
		均等割額と所得割額の方	30,284	29,641	29,805
		計	36,773	36,223	36,364
	特別徴収分	均等割額のみの方	1,823	1,879	1,798
		所得割額のみの方	453	460	418
		均等割額と所得割額の方	53,081	54,476	55,260
		計	55,357	56,815	57,476
	合計		92,130	93,038	93,840
	固定資産税	土地	55,785	56,116	56,386
家屋		58,084	58,509	58,926	

※ 固定資産税については免税点以上の義務者数。

※ 市民税については、年度途中で普通徴収から特別徴収に変更となった者、特別徴収から普通徴収に変更となった者がいるが、それぞれにカウントしているため実数とならない。

(資料)市民部課税管理室市民税課・資産税課調

1 6 行 政

1 歴代市長

歴代	氏名	就任年月日	退任年月日
初	若尾逸平	明治22年8月24日	明治23年6月3日
2	高木忠雄	明治23年7月11日	明治29年7月10日
3	〃	明治29年7月13日	明治30年9月28日
4	石原彦太郎	明治30年11月6日	明治31年6月18日
5	小林董作	明治31年9月18日	明治37年9月18日
6	〃	明治37年9月20日	明治39年6月18日
7	若尾民造	明治39年7月24日	明治40年3月5日
8	加藤平四郎	明治40年4月20日	大正2年4月29日
9	〃	大正2年5月13日	大正4年8月17日
10	名取忠愛	大正5年1月15日	大正8年6月25日
11	堀信次	大正8年10月23日	大正11年6月19日
12	名取忠愛	大正11年9月23日	大正12年3月14日
13	石井淳雄	大正12年7月31日	昭和2年7月30日
14	成島治平	昭和2年10月8日	昭和6年8月8日
15	新海栄治	昭和6年8月24日	昭和10年8月26日
16	斎木逸造	昭和10年8月27日	昭和14年9月11日
17	新海栄治	昭和14年9月12日	昭和18年9月11日
18	野口二郎	昭和18年9月12日	昭和21年2月27日
19	今井茂右衛門	昭和21年3月18日	昭和22年3月10日
20	〃	昭和22年4月5日	昭和22年9月3日
21	川村茂久	昭和22年10月10日	昭和23年12月25日
22	山本達雄	昭和24年2月25日	昭和28年2月22日
23	鷹野啓次郎	昭和28年2月23日	昭和32年2月22日
24	〃	昭和32年2月23日	昭和36年2月22日
25	〃	昭和36年2月23日	昭和40年2月22日
26	〃	昭和40年2月23日	昭和43年11月11日
27	秋山清	昭和43年11月29日	昭和46年4月24日
28	河口親賀	昭和46年4月25日	昭和50年4月24日
29	〃	昭和50年4月27日	昭和54年4月26日
30	〃	昭和54年4月27日	昭和58年4月26日
31	原忠三	昭和58年4月27日	昭和62年4月26日
32	〃	昭和62年4月27日	平成3年4月26日
33	山本栄彦	平成3年4月27日	平成7年4月26日
34	〃	平成7年4月27日	平成11年4月26日
35	〃	平成11年4月27日	平成14年12月19日
36	宮島雅展	平成15年2月3日	平成19年2月1日
37	〃	平成19年2月2日	平成23年2月1日
38	〃	平成23年2月2日	平成27年2月1日
39	樋口雄一	平成27年02月02日	平成31年02月01日
40	〃	平成31年02月02日	—

※ 平成31年4月1日現在。

(資料)市長室秘書課調

## 2 歴代助役・副市長

### (1) 歴代助役

歴代	氏名	就任年月日	退任年月日
初	小林 董作	明治22年 9月 3日	明治28年 9月 2日
2	〃	明治28年12月16日	明治31年 5月 1日
3	中田 亮平	明治31年11月 7日	明治33年 5月 1日
4	遠藤 謙	明治33年 5月26日	明治39年 5月29日
5	〃	明治39年 7月14日	明治40年 7月13日
6	堀口 兼三郎	明治40年 7月23日	明治45年 2月 7日
7	桜井 栄太郎	明治45年 5月22日	大正 5年 5月21日
8	〃	大正 5年 5月23日	大正 8年 7月10日
9	前田 宇治郎	大正 9年 3月 3日	大正 9年12月13日
10	松本 角太郎	大正 9年12月13日	大正12年 9月30日
11	中山 儀助	大正13年12月27日	大正14年10月19日
12	武井 佐京	大正15年 1月15日	昭和 5年 1月14日
13	長田 孝吉	昭和 5年 4月19日	昭和 9年 4月18日
14	藤原 忠夫	昭和 9年12月26日	昭和10年12月24日
15	小泉 源	昭和11年 9月14日	昭和15年 9月13日
16	〃	昭和15年 9月14日	昭和16年 9月28日
17	向井 房恵	昭和17年 1月10日	昭和20年 1月 9日
18	橋田 務	昭和20年 2月 1日	昭和21年 1月25日
19	向井 房恵	昭和21年 1月10日	昭和22年 4月10日
20	山下 袈裟良	昭和22年 4月18日	昭和22年12月 9日
21	落合 政隆	昭和22年 4月18日	昭和22年12月 9日
22	岡田 治三郎	昭和22年12月13日	昭和23年 3月17日
23	加藤 欣蔵	昭和24年 6月 2日	昭和25年 1月30日
24	小野 忠義	昭和25年 2月 4日	昭和25年 7月25日
25	深沢 小市郎	昭和26年 8月 3日	昭和28年 2月24日
26	山下 袈裟良	昭和26年 8月 3日	昭和28年 2月24日
27	荻野 三郎	昭和28年 3月30日	昭和32年 3月29日
28	小野 忠義	昭和32年 4月 2日	昭和36年 4月 1日
29	京嶋 幸男	昭和33年10月 9日	昭和35年 3月11日
30	若月 喜治	昭和35年 3月11日	昭和37年 7月 6日
31	小野 忠義	昭和36年 4月 3日	昭和37年 7月 6日
32	菊島 寿金	昭和37年10月15日	昭和40年12月21日
33	秋山 清	昭和40年12月22日	昭和43年 7月 5日
34	小沢 左膳	昭和40年12月22日	昭和43年 7月 5日
35	飯田 米太郎	昭和43年12月24日	昭和46年 7月 8日
36	木下 勝朗	昭和46年 7月 9日	昭和50年 7月 8日
37	〃	昭和50年 7月 9日	昭和51年 3月15日
38	吉田 三郎	昭和51年10月 5日	昭和55年 2月 8日
39	三神 俊一郎	昭和55年 4月 1日	昭和58年 5月11日
40	新藤 昭良	昭和58年 5月21日	昭和62年 5月20日
41	小林 一彦	昭和62年 5月21日	平成 3年 4月26日
42	神宮 寺英雄	平成 3年 5月21日	平成 5年 4月30日
43	浅川 紫朗	平成 5年 6月29日	平成 8年 3月31日
44	天野 文重	平成 8年 4月 1日	平成 8年12月31日
45	森下 憲樹	平成13年 7月 1日	平成17年 6月30日
46	首藤 祐司	平成17年 7月 1日	平成19年 3月31日

### (2) 歴代副市長

歴代	氏名	就任年月日	退任年月日
初	林 正孝	平成19年 4月 1日	平成23年 3月31日
2	首藤 祐司	平成19年 4月 1日	平成20年 6月30日
3	宇野 善昌	平成20年 7月 1日	平成24年 6月30日
4	林 正孝	平成23年 4月 1日	平成27年 1月31日
5	山本 知孝	平成24年 7月 1日	平成28年 6月30日
6	工藤 眞幸	平成27年 4月 1日	—
7	岸川 仁和	平成28年 7月 1日	—

※ 平成31年4月1日現在。

※ 地方自治法の改正により、平成19年4月1日から助役に代えて副市長を置くものとされた。

(資料) 市長室秘書課調

## 3 市職員数

(単位:人)

階層 / 組織		市長直轄組織	総務部	企画部	市民部	福祉保健部
部長	事務	2	1	4	2	1
	技術	0	0	0	0	0
室長	事務	3	3	4	4	2
	技術	0	0	1	0	0
課長	事務	6	5	6	7	6
	技術	1	3	0	0	2
係長	事務	14	29	22	52	55
	技術	0	11	3	1	12
一般	事務	15	26	10	123	78
	技術	0	1	0	0	28
	技能	7	5	0	5	6
合計	事務	40	64	46	188	142
	技術	1	15	4	1	42
	技能	7	5	0	5	6
	計	48	84	50	194	190
	男	38	70	46	115	108
	女	10	14	4	79	82

階層 / 組織		子ども未来部	環境部	産業部	建設部	会計室
部長	事務	1	2	1	0	0
	技術	0	0	0	1	0
室長	事務	1	2	3	1	1
	技術	0	1	1	2	0
課長	事務	3	1	3	2	0
	技術	0	2	3	9	0
係長	事務	18	10	13	11	4
	技術	3	5	7	42	0
一般	事務	66	13	16	10	4
	技術	11	3	11	44	0
	技能	8	46	9	40	0
合計	事務	89	28	36	24	9
	技術	14	11	22	98	0
	技能	8	46	9	40	0
	計	111	85	67	162	9
	男	32	78	58	147	3
	女	79	7	9	15	6

階層 / 組織		市立甲府病院 事務局	市立甲府病院 (事務局除く)	市長事務局 小計
部長	事務	1	0	15
	技術	0	3	4
室長	事務	1	0	25
	技術	0	29	34
課長	事務	2	1	42
	技術	0	27	47
係長	事務	8	3	239
	技術	2	77	163
一般	事務	9	5	375
	技術	1	339	438
	技能	0	2	128
合計	事務	21	9	696
	技術	3	475	686
	技能	0	2	128
	計	24	486	1,510
	男	18	153	866
	女	6	333	644



階層 / 組織		議会事務局	教育委員会事務局	選挙管理委員会事務局	監査委員事務局	農業委員会事務局
部長	事務	1	1	0	0	0
	技術	0	0	0	0	0
室長	事務	1	2	1	1	0
	技術	0	0	0	0	0
課長	事務	1	8	0	0	0
	技術	0	0	0	0	1
係長	事務	5	36	3	4	2
	技術	0	3	0	0	1
一般	事務	3	31	2	0	3
	技術	0	1	0	0	1
	技能	0	14	0	0	0
合計	事務	11	78	6	5	5
	技術	0	4	0	0	3
	技能	0	14	0	0	0
	計	11	96	6	5	8
	男	8	68	6	4	6
	女	3	28	0	1	2

階層 / 組織		上下水道局	行政委員会等小計	総計
部長	事務	1	3	18
	技術	1	1	5
室長	事務	2	7	32
	技術	3	3	37
課長	事務	1	10	52
	技術	4	5	52
係長	事務	20	70	309
	技術	44	48	211
一般	事務	15	54	429
	技術	63	65	503
	技能	0	14	142
合計	事務	39	144	840
	技術	115	122	808
	技能	0	14	142
	計	154	280	1,790
	男	138	230	1,096
	女	16	50	694

※ 平成30年4月1日現在。

(資料) 総務部人事管理室人事課調

上下水道局業務部業務総室総務課調

## 4 市職員年齢別構成

(単位:人、%)

階 層 / 組 織		市長事務局	議会事務局	教育委員会事務局	選挙管理委員会事務局
20歳未満	人 数	0	0	0	0
	比 率	0.00	0.00	0.00	0.00
20～29歳	人 数	342	0	6	0
	比 率	22.65	0.00	6.25	0.00
30～39歳	人 数	328	2	7	2
	比 率	21.72	18.18	7.29	33.33
40～49歳	人 数	403	5	32	2
	比 率	26.69	45.45	33.33	33.33
50～54歳	人 数	194	1	18	0
	比 率	12.85	9.09	18.75	0.00
55～59歳	人 数	145	3	25	1
	比 率	9.60	27.27	26.04	16.67
60歳以上	人 数	98	0	8	1
	比 率	6.49	0.00	8.33	16.67
合 計	人 数	1,510	11	96	6

階 層 / 組 織		監査委員事務局	農業委員会事務局	上下水道局	総 計
20歳未満	人 数	0	0	0	0
	比 率	0.00	0.00	0.00	0.00
20～29歳	人 数	0	2	32	382
	比 率	0.00	25.00	20.78	21.34
30～39歳	人 数	0	0	22	361
	比 率	0.00	0.00	14.29	20.17
40～49歳	人 数	2	2	39	485
	比 率	40.00	25.00	25.32	27.09
50～54歳	人 数	0	1	21	235
	比 率	0.00	12.50	13.64	13.13
55～59歳	人 数	3	3	25	205
	比 率	60.00	37.50	16.23	11.45
60歳以上	人 数	0	0	15	122
	比 率	0.00	0.00	9.74	6.82
合 計	人 数	5	8	154	1,790

※ 平成30年4月1日現在。

(資料)総務部人事管理室人事課調

上下水道局業務部業務総室総務課調

5 歴代甲府市議会議長

歴代	氏名	就任年月日	退任年月日
初	寺田忠三郎	明 22. 8. 8	明 23. 1.15
2	小田切謙明	" 23. 1.20	" 23. 3.24
3	寺田忠三郎	" 23. 6. 6	" 24. 3.20
4	石原彦太郎	" 24. 3.20	" 26. 1.12
5	寺田忠三郎	" 26. 1.12	" 29. 5.28
6	藤田正義	" 29. 6.15	" 30.10.22
7	林 闇	" 30.11. 6	" 31. 1.17
8	鈴木興義	" 31. 1.18	" 31.12.25
9	野口英夫	" 32. 1.16	" 33. 1. 6
10	林 闇	" 33. 1.19	" 34. 1.19
11	森田恒	" 34. 1.21	" 36. 1.21
12	林 闇	" 36. 1.23	" 39. 1.18
13	浅川平八	" 39. 1.20	" 40. 1. 8
14	野口英夫	" 40. 1.16	" 41.12.20
15	"	" 42. 1. 4	" 42.12.25
16	石氏兵作	" 43. 1. 4	" 44. 5.28
17	若尾民造	" 44. 6.14	大 3. 5.28
18	"	大 3. 6. 6	" 6. 2.22
19	矢嶋栄助	" 6. 3. 9	" 7. 5.28
20	"	" 7. 6. 8	" 8. 8.31
21	横沢米太郎	" 8. 9.10	" 11. 5.28
22	林 闇	" 11. 6. 9	" 12. 2.21
23	齐木逸造	" 12. 3. 3	" 15. 5.28
24	新海荣治	" 15. 6.12	昭 5. 5.27
25	今井茂右衛門	昭 5. 6. 7	" 9. 5.27
26	齐木逸造	" 9. 6. 8	" 10. 8.26
27	秋山幸右衛門	" 10. 9.21	" 13. 5.27
28	中西松	" 13. 6. 7	" 17. 5.27
29	丸茂義藏	" 17. 6.23	" 22. 4.29
30	山本達雄	" 22. 5.20	" 24. 2.24
31	中沢一男	" 24. 3.16	" 25.12.25
32	野沢要	" 25.12.25	" 26. 4.29
33	加藤欣藏	" 26. 5.17	" 28. 1.22
34	平井一満	" 28. 1.24	" 30. 2. 2
35	横内亮	" 30. 2. 2	" 30. 4.29
36	佐野英太郎	" 30. 5. 16	" 31. 7.10
37	天野菊造	" 31.10. 4	" 32.12.23
38	伏屋利雄	" 32.12.24	" 33. 3.18
39	松野昇	" 33. 3.18	" 34. 4.30
40	山本正友	" 34. 5.11	" 35. 6.28
41	飯島哲	" 35. 6.28	" 36. 8. 2
42	久保島威	" 36. 8. 2	" 37. 9.25
43	浅川孝政	" 37. 9.25	" 38. 4.30
44	飯島哲	" 38. 5.14	" 39. 6.29
45	"	" 39. 6.29	" 40. 6.29
46	坂本益雄	" 40. 6.29	" 41. 6.29
47	早川久吉	" 41. 6.29	" 42. 4.30
48	内藤秀治	" 42. 5.23	" 43. 7.17
49	"	" 43. 7.17	" 44. 7. 1
50	福島昇	" 44. 7. 1	" 45. 7.17

歴代	氏名	就任年月日	退任年月日
51	小沢綱雄	昭 45. 7.17	昭 46. 4.30
52	早川武男	" 46. 5.20	" 47. 7.14
53	今村宏	" 47. 7.14	" 48. 7.14
54	山口茂申	" 48. 7.14	" 49. 7.21
55	内藤秀治	" 49. 7.21	" 50. 4.30
56	山中繁芳	" 50. 5.20	" 51. 7. 6
57	込山貴雄	" 51. 7. 6	" 52. 7.28
58	小林淳光	" 52. 7.28	" 53. 7.11
59	上田英文	" 53. 7.11	" 54. 4.30
60	小河原正平	" 54. 5.16	" 55. 6.30
61	内藤源一	" 55. 6.30	" 56. 7. 8
62	溝口一雄	" 56. 7. 8	" 57. 5.20
63	中西久	" 57. 5.28	" 58. 4.30
64	長瀬正左衛門	" 58. 5.18	" 59. 1. 9
65	小沢政春	" 59. 3.16	" 60. 3.28
66	小林康作	" 60. 3.28	" 61. 3.25
67	三井五郎	" 61. 3.25	" 62. 4.30
68	千野哮	" 62. 5.20	" 63. 7. 8
69	福島勇	" 63. 7. 8	平 1. 9.12
70	原田正八郎	平 1. 9.12	" 2. 7. 6
71	堀口菊雄	" 2. 7. 6	" 3. 4.30
72	内藤幸男	" 3. 5.20	" 4. 6.26
73	依田敏夫	" 4. 6.26	" 5. 6.28
74	村山二永	" 5. 6.28	" 6. 7.11
75	森沢幸夫	" 6. 7.11	" 7. 4.30
76	飯沼忠	" 7. 5.18	" 8. 6.14
77	小野雄造	" 8. 6.14	" 9. 6.13
78	依田敏夫	" 9. 6.13	" 10. 6.12
79	小沢綱雄	" 10. 6.12	" 11. 3.23
80	中西久	" 11. 3.23	" 11. 4.30
81	末木隆義	" 11. 5.18	" 12. 7. 7
82	秋山雅司	" 12. 7. 7	" 13. 6.20
83	川名正剛	" 13. 6.20	" 14. 6.13
84	齐藤憲二	" 14. 6.13	" 15. 4.30
85	谷川義孝	" 15. 5.19	" 16. 6.10
86	森沢幸夫	" 16. 6.10	" 17. 6.10
87	福永稔	" 17. 6.10	" 18. 6.13
88	原田英行	" 18. 6.13	" 19. 4.30
89	柳沢暢幸	" 19. 5.17	" 20.6.18
90	中込孝文	" 20.6.18	" 21.6.17
91	桜井正富	" 21.6.17	" 23.4.30
92	清水保	" 23.5.20	" 24.6.18
93	佐藤茂樹	" 24.6.18	" 25.6.20
94	野中一二	" 25.6.20	" 26.6.17
95	齐藤憲二	" 26.6.17	" 27.4.30
96	池谷陸雄	" 27.5.20	" 28.6.22
97	清水仁	" 28.6.22	" 29.6.21
98	鈴木篤	" 29.6.21	" 30.6.15
99	大塚義久	" 30.6.15	—

※平成30年7月末現在  
(資料)議会事務局調

6 歴代甲府市議会副議長

歴代	氏名	就任年月日	退任年月日
初	石原彦太郎	明 22. 8. 8	明 23. 1. 15
2	平原豊	" 23. 1. 20	" 23. 9. 5
3	石原彦太郎	" 23. 9. 11	" 24. 3. 20
4	山口治郎兵衛	" 24. 3. 20	" 25. 1. 13
5	"	" 25. 1. 13	" 26. 1. 12
6	"	" 26. 1. 12	" 27. 1. 23
7	"	" 27. 1. 23	" 28. 1.
8	"	" 28. 1.	" 29. 1. 27
9	"	" 29. 1. 27	" 29. 5. 28
10	中村昌	" 29. 6. 15	" 30. 10. 22
11	"	" 30. 11. 6	" 31. 1. 17
12	森田恒	" 31. 1. 18	" 31. 12. 25
13	"	" 32. 1. 16	" 33. 1. 6
14	"	" 33. 1. 19	" 34. 1. 19
15	尾沢親	" 34. 1. 21	" 35. 1. 11
16	"	" 35. 1. 11	" 35. 5. 28
	加藤平八	" 35. 6. 7	" 35. 8.
17	浅川平八	" 35. 8. 25	" 37. 1. 15
18	"	" 37. 1. 22	" 38. 1. 20
19	"	" 38. 1. 20	" 39. 1. 18
20	林紋次郎	" 39. 1. 20	" 40. 1. 8
21	高見沢重興	" 40. 1. 16	" 40. 12. 20
22	"	" 41. 1. 4	" 41. 5. 28
23	雨宮源兵衛	" 41. 6. 8	" 42. 1. 4
24	"	" 42. 1. 4	" 42. 12. 25
25	高見沢重興	" 43. 1. 4	" 44. 1. 4
26	"	" 44. 1. 4	" 44. 4. 17
27	朝比奈平治	" 44. 4. 17	" 45. 1. 15
28	斉木逸造	" 45. 1. 15	大 3. 5. 25
29	石氏兵作	大 3. 6. 6	" 7. 5. 28
30	"	" 7. 6. 8	" 11. 5. 28
31	斉木逸造	" 11. 6. 9	" 12. 2. 21
32	保科万次郎	" 12. 3. 3	" 15. 5. 28
33	雨宮勇吉	" 15. 6. 12	" 15. 10. 1
34	篠原良雄	" 15. 10. 2	昭 5. 5. 27
35	渋谷俊	昭 5. 6. 7	" 8. 9. 20
36	田村九万治	" 8. 9. 28	" 9. 5. 27
37	飯島哲	" 9. 6. 8	" 10. 1. 26
38	雪江明雄	" 10. 1. 28	" 12. 4. 26
39	広瀬捨作	" 12. 7. 23	" 13. 5. 27
40	"	" 13. 6. 7	" 17. 5. 27
41	武田与十郎	" 17. 6. 23	" 19. 5. 28
42	鷹野啓次郎	" 19. 6. 27	" 22. 4. 29
43	平井一満	" 22. 5. 20	" 25. 12. 25
44	平川政一	" 25. 12. 25	" 26. 4. 29
45	雨宮威三	" 26. 5. 19	" 29. 1. 25
46	小沢政雄	" 29. 1. 25	" 30. 4. 29
47	秋山清	" 30. 5. 16	" 31. 5. 30
48	天野菊造	" 31. 5. 31	" 31. 10. 4
49	五味洋	" 31. 10. 4	" 32. 12. 24
50	飯島哲	" 33. 1. 20	" 34. 4. 30
51	久保田友平	" 34. 5. 11	" 35. 6. 28
52	小沢得三	" 35. 6. 28	" 36. 8. 2
53	保坂敏	" 36. 8. 2	" 37. 9. 25
54	小宮山誉	" 37. 9. 25	" 38. 4. 30
55	坂本益雄	" 38. 5. 14	" 39. 6. 29

歴代	氏名	就任年月日	退任年月日
56	内藤秀治	昭 39. 6. 29	昭 40. 6. 29
57	早川武男	" 40. 6. 29	" 41. 6. 29
58	根津賢二	" 41. 6. 29	" 42. 4. 30
59	神宮司五郎	" 42. 5. 23	" 43. 7. 17
60	山田益三	" 43. 7. 17	" 44. 7. 1
61	石原虎男	" 44. 7. 1	" 45. 7. 17
62	今村宏	" 45. 7. 17	" 46. 4. 30
63	溝口一雄	" 46. 5. 21	" 47. 7. 14
64	橘田重雄	" 47. 7. 14	" 48. 7. 14
65	風間良興	" 48. 7. 14	" 49. 7. 21
66	中西久	" 49. 7. 21	" 50. 4. 30
67	小河原正平	" 50. 5. 20	" 51. 7. 6
68	柏原保幸	" 51. 7. 6	" 52. 7. 28
69	浅川朝治郎	" 52. 7. 28	" 53. 7. 11
70	清水清富	" 53. 7. 11	" 54. 4. 30
71	石丸あきじ	" 54. 5. 16	" 55. 6. 2
72	土屋直	" 55. 6. 30	" 56. 7. 8
73	市川正雄	" 56. 7. 8	" 57. 5. 28
74	伊藤常八	" 57. 5. 28	" 58. 4. 30
75	早川光圀	" 58. 5. 18	" 59. 7. 6
76	小林匡	" 59. 7. 6	" 60. 7. 8
77	塩野褒明	" 60. 7. 8	" 61. 7. 21
78	福島勇	" 61. 7. 21	" 62. 4. 30
79	鈴木豊後	" 62. 5. 20	" 63. 7. 8
80	中込孝文	" 63. 7. 8	平 1. 7. 3
81	岡伸	平 1. 7. 3	" 2. 7. 6
82	宮島雅展	" 2. 7. 6	" 3. 3. 29
83	川名正剛	" 3. 5. 20	" 4. 6. 26
84	剣持庸雄	" 4. 6. 26	" 5. 6. 28
85	斉藤憲二	" 5. 6. 28	" 6. 7. 11
86	石原貞夫	" 6. 7. 11	" 7. 3. 31
87	清水節子	" 7. 5. 18	" 8. 6. 14
88	宮川章司	" 8. 6. 14	" 9. 6. 13
89	細田清	" 9. 6. 13	" 10. 6. 12
90	堀内征治	" 10. 6. 12	" 11. 4. 30
91	雨宮年江	" 11. 5. 18	" 12. 7. 7
92	谷川義孝	" 12. 7. 7	" 13. 6. 20
93	柳沢暢幸	" 13. 6. 20	" 14. 6. 13
94	大村幾久夫	" 14. 6. 13	" 15. 4. 30
95	桜井正富	" 15. 5. 19	" 16. 6. 10
96	山村雄二	" 16. 6. 10	" 17. 5. 16
97	野中一二	" 17. 6. 1	" 18. 6. 13
98	保坂一夫	" 18. 6. 13	" 19. 4. 30
99	清水仁	" 19. 5. 17	" 20. 6. 18
100	清水保	" 20. 6. 18	" 21. 6. 17
101	佐藤茂樹	" 21. 6. 17	" 22. 6. 16
102	荻原隆宏	" 22. 6. 16	" 23. 4. 30
103	池谷陸雄	" 23. 5. 20	" 24. 6. 18
104	輿石修	" 24. 6. 18	" 25. 6. 20
105	廣瀬集一	" 25. 6. 20	" 26. 6. 17
106	鈴木篤	" 26. 6. 17	" 27. 4. 30
107	兵道顕司	" 27. 5. 20	" 28. 6. 22
108	岡政吉	" 28. 6. 22	" 29. 6. 21
109	坂本信康	" 29. 6. 21	" 30. 6. 15
110	長沼達彦	" 30. 6. 15	—

※ 平成30年7月末現在

※ 加藤平八副議長は、平成11年に甲府市議会史の資料調査中就任が確認されたもので、「代数」は空欄としてある。

(資料)議会事務局調

### 7 市議会議員

議員名	所属会派等
金丸 三郎	創政こうふ
桜井 正富	創政こうふ
山田 厚	社会民主党
清水 仁	創政こうふ
荻原 隆宏	政友クラブ
池谷 陸雄	政友クラブ
原田 洋二	政友クラブ
大塚 義久	政友クラブ
廣瀬 集一	政友クラブ
鈴木 篤	政友クラブ
兵道 顕司	公明党
内藤 司朗	日本共産党
岡 政吉	政友クラブ
坂本 信康	政友クラブ
長沼 達彦	政友クラブ
植田 年美	公明党

議員名	所属会派等
中村 明彦	公明党
佐野 弘仁	公明党
長沢 達也	公明党
清水 英知	日本共産党
山中 和男	創政こうふ
神山 玄太	無所属
木内 直子	日本共産党
小澤 浩	政友クラブ
天野 一	創政こうふ
末木 咲子	政友クラブ
小沢 宏至	創政こうふ
深沢 健吾	政友クラブ
藤原 伸一郎	政友クラブ
望月 大輔	創政こうふ
向山 憲稔	創政こうふ
鮫田 光一	政友クラブ

※ 平成30年7月末現在  
(資料)議会事務局調

### 8 市議会常任委員会と委員定数

委員会名	定数	所管事項
総務	8	市長直轄組織、総務部、企画部、市民部(国民健康保険に関するものを除く)、会計室、議会事務局、公平委員会、選挙管理委員会、監査委員、他の常任委員会の所管に属さない事項
民生文教	8	市民部(国民健康保険に関するもの)、福祉保健部、子ども未来部、市立甲府病院、教育委員会
経済建設	8	産業部、建設部、農業委員会
環境水道	8	環境部、上下水道局

※ 総務及び経済建設委員会所管中他の常任委員会の所管部等に係る財産の取得、処分、貸付及び工事又は製造の請負契約については、それぞれの常任委員会の所管事項とする。

※ 平成30年7月末現在  
(資料)議会事務局調

### 9 市議会議員年齢別構成

定数(人)		32(条例定数)
現在数(人)		32
年齢階層	25～29歳	0
	30～34歳	1
	35～39歳	2
	40～44歳	4
	45～49歳	1
	50～54歳	3
	55～59歳	6
	60～64歳	6
65歳以上	9	

※ 平成30年7月末現在  
(資料)議会事務局調

10 市議会本会議開会、付議件数

年	開会数(回)	会期日数(日)	本会議日数(日)
平成27年	5	78	23
平成28年	4	76	22
平成29年	4	74	22

年	市長提出議案件数(件)				議員提出議案件数(件)		
	条例	予算	決算	その他	意見書	決議案	その他
平成27年	38	44	5	43	6	0	5
平成28年	50	45	5	20	7	2	4
平成29年	44	41	5	53	7	0	3

※ 議員提出議案件数は甲選・甲推関係を除く。

(資料) 議会事務局調

11 窓口関係申請件数

(単位:件)

区分 / 年度	平成27年度	平成28年度	平成29年度
戸籍関係	73,390	67,693	70,682
住民票・戸籍の附票	112,735	111,336	109,932
住民票閲覧	53	60	60
印鑑証明	66,857	65,020	65,194
諸証明	4,084	3,633	3,713
自動車臨時運行許可	773	895	631

(資料) 市民部市民総室市民課調

12 「市民の声」集計状況

(単位:件、%)

順位	平成27年度	平成28年度	平成29年度
1	福祉	教育	教育
	115	106	94
	17.53	17.07	(14.01)
2	教育	福祉	福祉
	77	86	84
	11.74	13.85	(12.52)
3	側溝	公共施設	道路
	34	48	66
	5.18	7.73	(9.84)
4	道路	道路	公共施設
	32	33	45
	4.88	5.31	(6.71)
5	環境	環境	防災
	24	30	33
	3.66	4.83	(4.92)
6	交通	交通	環境
	15	21	31
	2.29	3.38	(4.62)
7	防災	側溝	交通
	12	14	16
	1.83	2.25	(2.38)
その他	その他	その他	その他
	347	283	302
	52.90	45.57	(45.01)
総数	656	621	671
	(100.00)	(100.00)	(100.00)

(資料) 市民部市民協働室協働推進課調(広聴活動のあらまし)

13 平成31年度甲府市組織図

平成31年4月1日現在

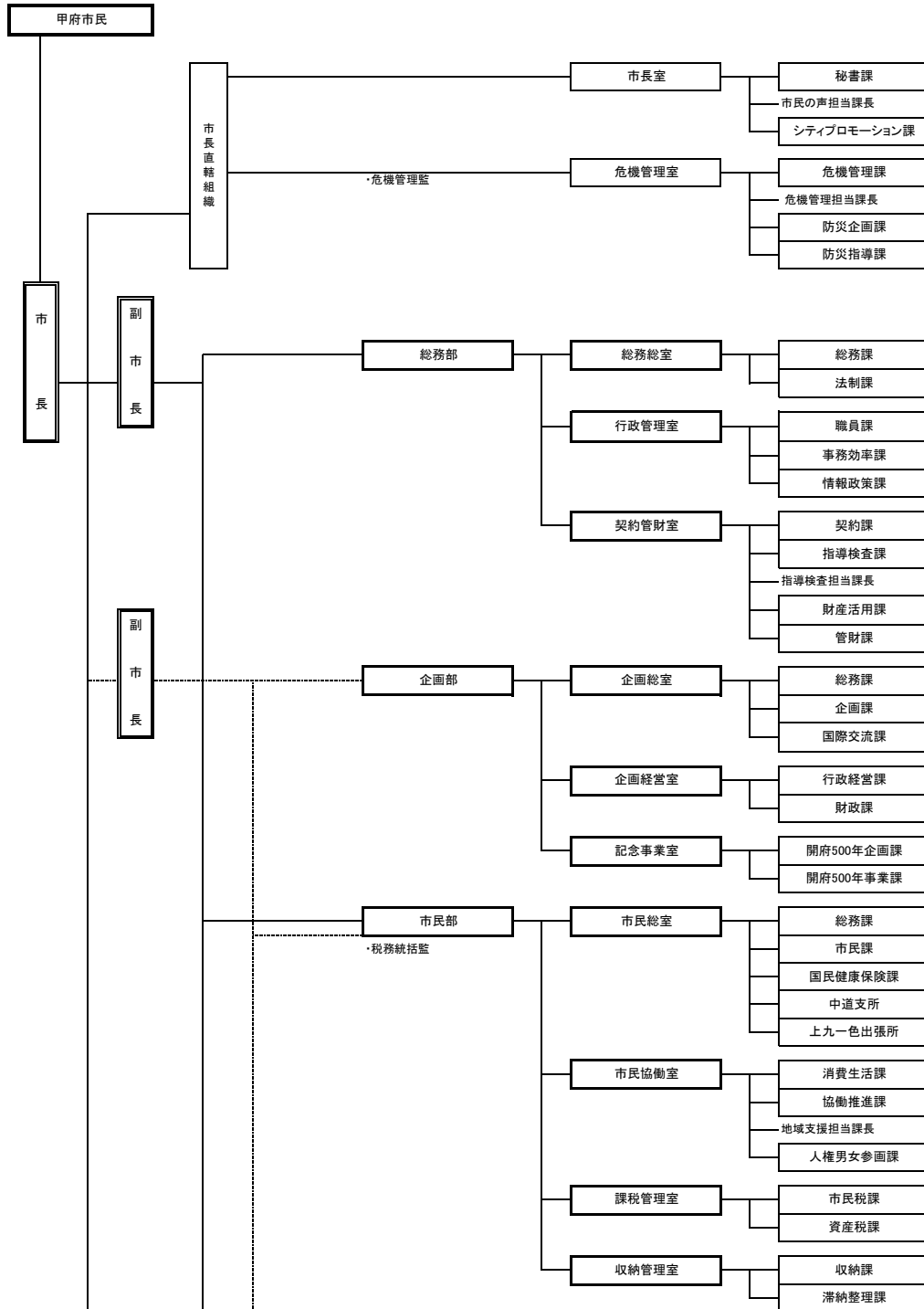

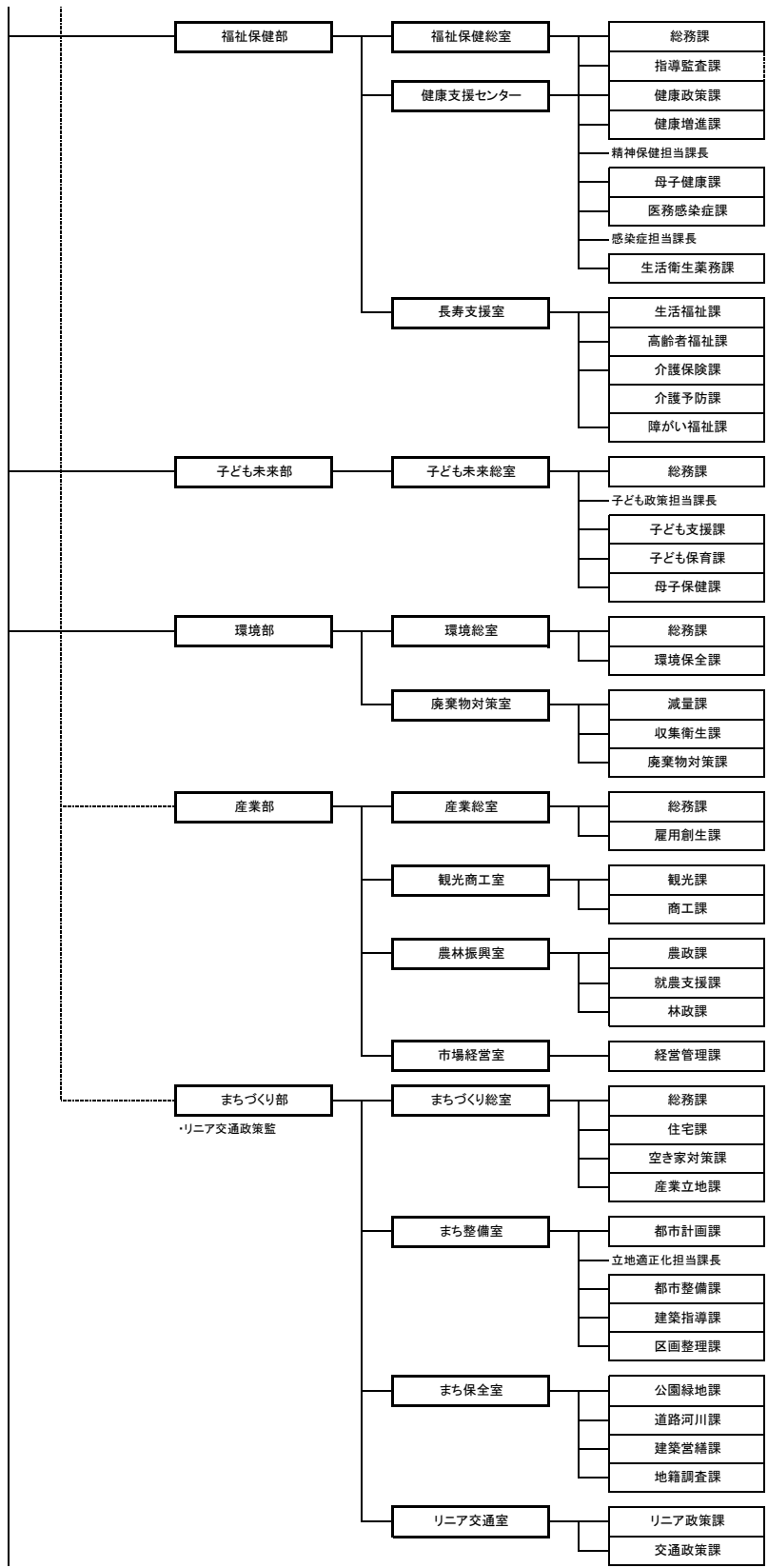



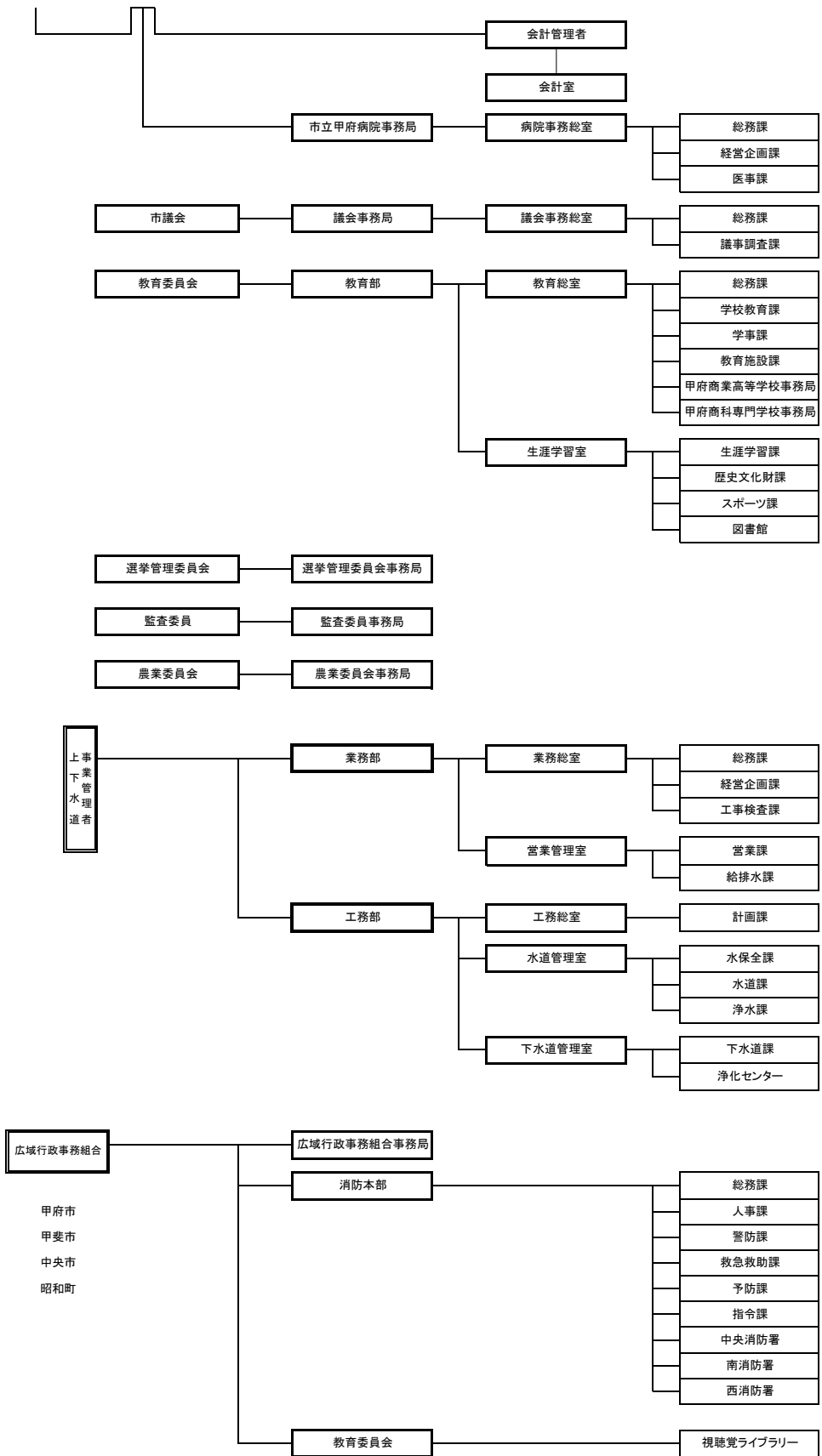

## 17 參考資料

市町村別主要統計（山梨県内）

市町村別	山梨県	甲府市	富士吉田市	都留市	山梨市	大月市	韮崎市
面積	km <sup>2</sup>	4,461	212	122	162	290	280
市町村職員数	人	8,943	1,739	827	482	372	436
人口	人	838,823	190,122	49,598	30,951	35,432	24,928
世帯数	世帯	358,393	90,296	19,700	13,073	14,634	10,537
人口密度	人/km <sup>2</sup>	188	909	403	198	121	91
有権者数	人	698,024	156,690	41,565	25,833	29,820	21,709

市町村別	南アルプス市	北杜市	甲斐市	笛吹市	上野原市	甲州市	中央市
面積	km <sup>2</sup>	264	602	72	202	171	264
市町村職員数	人	618	777	444	600	249	363
人口	人	72,105	47,587	75,545	70,069	23,707	32,384
世帯数	世帯	27,535	21,279	32,158	29,070	9,925	13,210
人口密度	人/km <sup>2</sup>	268	75	1,034	345	145	120
有権者数	人	59,137	40,974	61,630	58,353	20,611	27,320

市町村別	西八代郡	市川三郷町
面積	km <sup>2</sup>	75
市町村職員数	人	192
人口	人	16,099
世帯数	世帯	6,679
人口密度	人/km <sup>2</sup>	209
有権者数	人	13,700

市町村別	南巨摩郡	早川町	身延町	南部町	富士川町
面積	km <sup>2</sup>	985	370	302	201
市町村職員数	人	538	48	205	115
人口	人	36,893	1,091	12,329	8,006
世帯数	世帯	15,782	630	5,639	3,200
人口密度	人/km <sup>2</sup>	222	3	42	40
有権者数	人	31,900	960	10,856	6,968

市町村別	中巨摩郡	昭和町
面積	km <sup>2</sup>	9
市町村職員数	人	104
人口	人	20,007
世帯数	世帯	8,606
人口密度	人/km <sup>2</sup>	2,148
有権者数	人	15,652

市町村別	南都留郡	道志村	西桂町	忍野村	山中湖村	鳴沢村	富士河口湖町
面積	km <sup>2</sup>	421	80	15	25	53	90
市町村職員数	人	553	41	49	110	91	52
人口	人	51,228	1,740	4,369	9,566	5,868	3,167
世帯数	世帯	19,793	624	1,533	3,741	2,374	1,235
人口密度	人/km <sup>2</sup>	956	22	285	358	98	33
有権者数	人	42,229	1,511	3,679	7,711	4,836	2,684

市町村別	北都留郡	小菅村	丹波山村
面積	km <sup>2</sup>	154	53
市町村職員数	人	49	23
人口	人	1,307	729
世帯数	世帯	654	345
人口密度	人/km <sup>2</sup>	20	14
有権者数	人	1,147	631

※ 市町村は平成31年1月1日現在で掲載。

※ 市町村職員数については平成30年4月1日現在の値を掲載。

※ 人口・世帯数については平成30年1月1日現在の住民基本台帳の値を掲載。

各市町村の平成31年1月1日現在の人口・世帯数は、平成31年7月頃確定予定。

※ 人口密度については平成27年国勢調査の値を掲載。

※ 有権者数については平成30年12月1日現在の値を掲載。

（資料）山梨県総務部市町村課「市町村のすがお」

合併市町村一覧

合併市町村	合併関係市町村 (合併年月日)	備 考
南部町	南部町、富沢町 (平成15年3月1日)	旧南部町は変更無し。旧富沢町は、「富沢町」が「南部町」に変更。
南アルプス市	八田村、白根町、芦安村、 若草町、楡形町、甲西町 (平成15年4月1日)	芦安村を除いた5町村は、「中巨摩郡」と「町村名」を「南アルプス市」に置き換える。芦安村のみ、大字の前に「芦安」を入れる。
富士河口湖町	河口湖町、勝山村、 足和田村 (平成15年11月15日)	旧町村名を「富士河口湖町」に変更。字名に変更はないが、勝山村は大字が無かったため、「勝山」が大字となる。
甲斐市	竜王町、敷島町、双葉町 (平成16年9月1日)	「郡と町名」を「甲斐市」に変更。字名は変更なし。
身延町	下部町、中富町、身延町 (平成16年9月13日)	「山梨県南巨摩郡身延町」の後に従来 of 大字が続く。旧身延町は変更なし。下部町は「郡と町名」、中富町は「町名」を変更。
笛吹市	石和町、御坂町、一宮町、 八代町、境川村、春日居町 (平成16年10月12日)	「山梨県笛吹市」の後に従来 of 町村名以下が続く。ただし、「境川村」は「境川町」に変更。
北杜市	明野村、須玉町、高根町、 長坂町、大泉村、白州町、 武川村 (平成16年11月1日)	「北巨摩郡」を「北杜市」に変更。以下は従来 of 町村名以下が続く。ただし、「明野村」、「大泉村」、「武川村」は、それぞれ「明野町」、「大泉町」、「武川町」に変更。
上野原市	上野原町、秋山村 (平成17年2月13日)	旧上野原町は、「北都留郡上野原町」を「上野原市」に置き換える。旧秋山村は、「南都留郡秋山村」を「上野原市秋山」に置き換える。
山梨市	山梨市、牧丘町、三富村 (平成17年3月22日)	旧山梨市は変更なし。旧牧丘町は、「東山梨郡」を「山梨市」に置き換える。旧三富村は、「東山梨郡三富村」を「山梨市三富」に置き換える。
市川三郷町	三珠町、市川大門町、六郷町 (平成17年10月1日)	旧町名を「市川三郷町」に変更。以下は従来 of 大字名が続く。ただし、「市川大門町山家」は「市川三郷町山保」に変更し、市川大門町 of 大字のない地区は市川大門を新設する。
甲州市	塩山市、勝沼町、大和村 (平成17年11月1日)	旧塩山市は、「塩山市」を「甲州市塩山」に置き換える。旧勝沼町は、「東山梨郡勝沼町」を「甲州市勝沼町」に置き換える。旧大和村は、「東山梨郡大和村」を「甲州市大和町」に置き換える。
中央市	玉穂町、田富町、豊富村 (平成18年2月20日)	「郡と町村名」を「中央市」に変更。大字名は変更なし。
甲府市	甲府市、中道町、 上九一色村(北部) (平成18年3月1日)	旧甲府市については変更なし。旧中道町と旧上九一色村は「郡と町村名」を「甲府市」に置き換え、大字名を町名とする。
富士河口湖町	富士河口湖町、 上九一色村(南部) (平成18年3月1日)	旧富士河口湖町については変更なし。旧上九一色村は「郡と村名」を「南都留郡富士河口湖町」に置き換え、大字名を「精進」「本栖」「富士ヶ嶺」という表示にする。
北杜市	北杜市、小淵沢町 (平成18年3月15日)	旧北杜市については変更なし。旧小淵沢町については、「北巨摩郡」を「北杜市」に置き換える。
笛吹市	笛吹市、芦川村 (平成18年8月1日)	笛吹市については変更なし。芦川村については、「東八代郡芦川村」を「笛吹市芦川町」に置き換える。
富士川町	増穂町、鵜沢町 (平成22年3月8日)	旧町名を「富士川町」に変更。以下は従来 of 大字名が続く。このうち、「大字平林」は、「平林」と表示、また、旧鵜沢町 of 大字のない地区は鵜沢を表示とする。

市・郡別	市町村名(27市町村)
市	1 甲府市 2 富士吉田市 3 都留市 4 山梨市 5 大月市 6 韮崎市 7 南アルプス市 8 北杜市 9 甲斐市 10 笛吹市 11 上野原市 12 甲州市 13 中央市
西八代郡	14 市川三郷町
南巨摩郡	15 早川町 16 身延町 17 南部町 18 富士川町
中巨摩郡	19 昭和町
南都留郡	20 道志村 21 西桂町 22 忍野村 23 山中湖村 24 鳴沢村 25 富士河口湖町
北都留郡	26 小菅村 27 丹波山村

(資料) 山梨県総務部市町村課ホームページから転載

# 統計用語の解説

用語	解説
調査客体	調査対象である集団を構成している単位をいう。
全数調査	国勢調査などのように統計集団に属するすべての単位を網羅的に調べる方法。全部調査、悉皆調査ともいう。
センサス	もともとは、ある時点の人口を把握するためにすべての人を調べる統計調査、つまり、人口に関する全数調査を指す言葉であった。具体的には、国勢調査の意味に用いられていたが、現在では、何らかの統計集団についてその大きさや内容をいろいろな角度から総合的に知るために行う統計調査を指す言葉としてしばしば用いられる。 経済センサス・農林業センサスは、その例である。
標本調査 (抽出調査・ サンプル調査)	観察しようとする集団の一部を全く無作為(ランダム)にぬき出し、その調査結果に基づいてもとの集団全体についての結果を推定する方法をいう。 この場合、観察しようとするもとの集団を母集団、そこから選り出された一部の単位を標本という。
基幹統計調査	統計法に基づき、行政機関が実施する統計調査のうち、重要なものとして総務大臣が指定した統計調査である。調査を受ける人には報告の義務が、また、調査を行う国、地方公共団体、調査員などには、調査によって知り得たことを他に漏らしてはならないこと(秘密の保護)が統計法で定められている。 現在は、基幹統計として50以上が指定されている。
一般統計調査	行政機関が行う統計調査のうち基幹統計調査以外のものをいう。
自計申告	調査の対象が調査事項についてその回答を自ら調査票に記入する方法をいう。この方法は、調査員の負担を軽くし、調査を短期間に終わらせることができる点などで有利であるが、反面調査の対象に理解されやすい調査内容でなければ、回答の正確さを期することができないなどの欠点がある。
他計申告	調査員が調査の対象に質問して回答を求め、その回答に基づいて調査員自らが調査票に記入する方法をいう。この方法は、調査内容が高度で、理解しにくいような場合や、自計申告では正確な回答を期待できない場合には訓練された調査員による他計申告の方法をとるのが最適である。しかし、他計申告では調査員の質の良否が結果に影響を与えること、調査員の負担が多くなること、調査に長期間かかるなどの欠点がある。
常住地主義	人口センサスにおいて調査単位を把握する概念の一つであって、調査の時点で常住している場所で把握する方法を常住地主義という。例えば、旅行者を調査時点の滞在地で把握するのではなく、その者が調査時点で常住している場所で把握する方法である。
現在地主義	調査時点で滞在している場所で把握する方法を現在地主義という。 なお、我が国の国勢調査では戦前は現在地主義をとっていたが、戦後は常住地主義によって調査している。
推計人口	国勢調査結果の人口に毎月の出生、死亡、転入、転出を差し引きして算出する。(外国人を含む。)
住民基本台帳 に基づく人口	住民基本台帳に記載されている者のみを記載されている場所で把握する。
事業所	物の生産又は、サービスの提供が業として行われている個々の場所をいう。言い換えれば事業所とは、営利・非営利に関係なく、その事業を行うことにより収入を得、あるいは生計を立てている人がいる個々の場所ということになる。例えば、商店・工場・事務所・銀行・病院・発電所・学校・神社・寺院・旅館などのように固定的に一区画を占めて事業を行っている場所が事業所である。
工場	普通に工場・製作所・製造所あるいは、加工所と呼ばれているような一区画を占めて主として製造または加工を行っているところである。
世帯の種類	世帯の区分は調査ごとに異なっているが、主な調査では次のようになっている。 ○国勢調査 一般世帯 ・ 住居と生計を共にしている人々の集まり又は一戸を構えて住んでいる単身者 ・ 上記の世帯と住居を共にし、別に生計を維持している間借り・下宿などの単身者 ・ 社会・団体・商店・官公庁などの寄宿舍、独身寮などに居住している単身者 施設等の世帯 ・ 寮・寄宿舍の学生・生徒 ・ 病院・療養所の入院者 ・ 会社施設の入所者 ・ 自衛隊営舎内居住者 ・ 矯正施設の入所者 ・ その他 ○住宅・土地統計調査 一般世帯 { 住居と生計を共にしている人の集まり 単身世帯 { 住宅に居住(間借りを除く)する単身者 単身の間借り人、単身の住込み使用人、寄宿舍などの単身者又はその集まり ○就業構造基本調査 一般世帯 { 住居と生計を共にしている二人以上の集まり 単身の住込みの雇主も含める 準世帯 { 一人で一戸を構えて暮らしている者や、単身の間借り、寮、寄宿舍、下宿屋などに居住する単身者の一人一人をいう
労働力状態	国勢調査では、調査期間の事実に基づいて次のように区分している。(15歳以上) 労働力 { 就業者 { 主に仕事 家事のほかの仕事 通学のかたわら仕事 休業者・・・調査期間中、少しも仕事をしなかった人で、病気などで仕事を休み始めてから30日にならない場合又は30日以上休んでも賃金や給料をもらうことになっている人という 完全失業者・・・調査期間中、収入になる仕事を少しもせず、仕事に就くことが可能であり、かつ職業安定所などで積極的に仕事を探していた人という 非労働力・・・調査期間中、収入になる仕事を少しもせず、仕事につくことが不可能であるか又は仕事を積極的に探さなかった人(家事・通学・その他)

## 都市宣言

### 交通安全都市宣言

最近の技術革新による経済の発展は、急激に車輛の増加をみるにいたりましたが、その結果として自動車の運行需要と道路の容量との不均衡をもたらし、路面の輻輳は交通事故の主原因となっております。国においても、既にこの対策を講ずるとともに調整を図るため道路網の整備と交通の秩序維持のために新道路交通法の制定をみたのであります。しかしながら頻発する交通事故の大半は人的によるもので遵法と交通道德の涵養、さらに交通環境の整備充実によって、そのほとんどが阻止し得るものであります。

甲府市は、山梨県の県都として、また首都圏都市として近年一層脚光を浴びるにいたりておりますが、飛躍的の発展と併行して激増する諸車の通行はその許容量においてまさに飽和点に達した感があります。

このときにあたり、甲府市当局はその計画する都市改造をさらに推進するとともに、市道の拡張整備、バイパス道路の促進を強力に進めて交通の緩和と交通環境の整備を図るべきであります。

甲府市民もまた自らの手で交通の不安から自分自身を守り交通の安全をひとり取締機関にのみゆだねることなく進んでこれに協力し交通道德の向上につとめ、悲惨な交通事故の絶滅を期するよう力をあわせるべきであります。

よって甲府市議会は、ここに全市民を一丸とした交通安全運動の展開を強力に推進して、甲府市を「交通安全都市」とすることを宣言するものであります。

昭和36年12月9日 甲府市議会

### 無公害都市宣言

健康で文化的な生活を営むことは、すべての市民の基本的権利である。

しかし恵まれた自然と市民の健康が公害によって侵されようとしている。

甲府市議会は市民の快適な生活と美しい自然を確保し、人間優先による市の繁栄を図るため、次のことを確認し、ここに無公害都市を宣言する。

1 すべての市民は、健康で文化的な生活を営む権利を有し、この権利は公害によって侵されてはならない。

2 すべての市民は、他人の権利を尊重し、自然および生活環境を侵すような行為をしてはならない。

3 すべての市民は、自ら快適な生活環境の維持につとめ、公害の防止と絶滅を図らなければならない。

昭和46年7月8日 甲府市議会

### 核兵器廃絶平和都市宣言

戦争の惨禍を防止し、恒久平和と安全を実現することは人類共通の念願である。

わが国は世界唯一の核被爆国として、核戦争の回避を求め、被爆の恐しさ、被爆者の苦しみを声を大にして全世界に訴え続けてきた。しかしながら、核軍備の拡大は依然として続いており、人類が平和のうちに生存する権利を根本から脅かしている。

甲府市は、非核三原則の完全実施を願い、すべての国の核兵器の全面廃絶と軍備縮小を求め、人類の永遠の平和を希求し、核兵器廃絶の世論を喚起するため、ここに「核兵器廃絶平和都市」となることを宣言する。

昭和57年7月2日 甲府市

### 緑化推進都市宣言

みどり豊かな明るい都市環境を形成し、市民生活にうるおいとやすらぎをもたらすために、緑化推進を図ることは、われわれの共通の念願である。

しかしながら、わが市は、かつての戦災あるいは都市化現象等により幾多の緑を失ってきた。

人間生活にかかすことのできない尊い緑を増やすことは、われわれに課せられた重大な責務である。

歴史と伝統に培われた「山の都甲府」は、かいじ国体の開催を契機に、全市民的な創意、努力をもって緑化の推進及び樹木の保存を積極的に図り「緑と花と太陽のあふれる街づくり」建設を行い、われわれの遺産として後世に継承することをここに宣言する。

昭和61年3月13日 甲府市

### ゆとり創造都市宣言

すべての国民が生活にゆとりをもち、充実した自由な時間とうるおいのある生活がおくれるようになることは、人間性豊かな社会の建設にとってきわめて重要である。

しかし、わが国の労働時間の現状は、欧米諸国と比較して年間で200時間から500時間も長く、そのため、国民の生活に充実した自由な時間とうるおいが欠如しており、豊かさが実感できない大きな要因となっている。

甲府市議会は、労働と休暇のバランスがとれ、日日団らんのある暮らしがおくれるよう、労働時間短縮、生活環境の整備等、条件整備の推進に全力をつし、ゆとりある社会の実現を目指してここに「ゆとり創造宣言」を行う。

平成2年7月6日 甲府市議会

### ボランティア都市宣言

豊かな自然と歴史に育まれた甲府市は、市制施行以来、「市民と自然を尊び」政治・経済・産業・文化など総合的都市機能の充実が図られ、調和のとれた都市として発展しております。

私たちは、子々孫々にわたり、全ての市民が共に「ゆとりと豊かさ」を実感できる、人にも環境にもやさしい、快適で潤いのある都市づくりを願い、市民すべてが手を携え、常に健康で文化的な生活を営むことのできる、明るい社会を創造していかなければなりません。

市民の尊い善意と豊かな感性のもとに「人と人とのふれあい」を大切に、お互いに「奉仕する互助の精神」による自発的な市民参加によって、活力のある健やかな生きがい満ちた福祉社会の実現を目指し、ここに、決意をこめて「ボランティア都市・甲府」を宣言いたします。

平成6年12月9日 甲府市

### 生涯学習都市宣言

見はるかす甲斐の山々 麗しき山かいの街 ふるさと甲府

この地に芽生え、太古の昔より営々と築き育てられてきた固有の文化を、私たちはしっかりと受け止め、そして未来へと確実に手渡していかなければなりません。

風に聞く時の流れ

林は語る優しき思い

火と燃える創造の英知

山に学ぶ健やかに生きる力

この栄えたる伝統と歴史・文化を、新しい時代を拓くたくましい知恵を、私たちは生涯をかけて、共に学び、共に深め合い、山の都・甲府に生きる喜びを覚えつつ、自らの人生を豊かにしていきたいと思います。

ここに、思いを新たに「生涯学習都市・甲府」を宣言いたします。

平成10年6月12日 甲府市

### 男女共同参画都市宣言

私たち甲府市民は、長い歴史と美しい自然に恵まれたふるさと甲府市を誇りにしています。人間らしく生きることを最高の価値として考え、多様性を重んじる持続可能な社会を目指し、平和で幸福な生活が営める人間関係を、ここ甲府市で築きます。

私たち甲府市民は、男女が平等で、それぞれの尊厳を重んじ、一人ひとりがいきいきと活躍できる社会の実現を目指し、ここに「男女共同参画都市」を高らかに宣言します。

- 1 物事を決めるすべての場面で「男女がともにいる風景」をつくります。
- 1 一人ひとりを大切にし、互いの人権を認め守り合う社会(まち)をつくります。
- 1 男女の特性に基づく差別をなくし、社会的因習や慣習を正します。
- 1 男女がともに支え合い、生涯をとおした健康づくりをします。
- 1 互いの人格を尊重した温かい地域や家庭をつくります。
- 1 「ひとりの人間」として働く意欲や能力が公平に活かされる社会(まち)をつくります。

平成25年6月20日 甲府市

## 資料提供機関及び団体名

(順不同)

No.	機関名及び団体名	郵便番号	住所	電話
1	学校法人山梨英和学院山梨英和大学	400-8555	甲府市横根町888番地	055-223-6020
2	学校法人山梨学院山梨学院大学	400-8575	甲府市酒折2丁目4番5号	055-224-1261
3	学校法人山梨学院山梨学院短期大学	400-8575	甲府市酒折2丁目4番5号	055-224-1403
4	公立大学法人山梨県立大学	400-0035	甲府市飯田5丁目11番1号	055-224-5260
5	国立大学法人山梨大学	400-8510	甲府市武田4丁目4番37号	055-220-8005
6	山梨県警察本部	400-8586	甲府市丸の内1丁目6番1号	055-221-0110
7	山梨県県民生活部	400-8501	甲府市丸の内1丁目6番1号	055-223-1345
8	山梨県産業労働部	400-8501	甲府市丸の内1丁目6番1号	055-223-1561
9	山梨県中北保健福祉事務所	400-8543	甲府市太田町9番1号	055-237-1381
10	山梨県立科学館	400-0023	甲府市愛宕町358番地1	055-254-8151
11	山梨県立図書館	400-0024	甲府市北口2丁目8番1号	055-255-1040
12	山梨県立美術館	400-0065	甲府市貢川1丁目4番27号	055-228-3322
13	山梨県立文学館	400-0065	甲府市貢川1丁目5番35号	055-235-8080
14	(株)山梨食肉流通センター	406-0034	笛吹市石和町唐柏1028番地	055-262-2288
15	(公社)甲府市シルバー人材センター	400-0857	甲府市相生2丁目17番1号	055-222-9488
16	(一社)山梨県銀行協会	400-0858	甲府市相生1丁目1番17号	055-228-6013
17	(一社)山梨県バス協会	406-0034	笛吹市石和町唐柏1000番地7	055-262-1201
18	日本放送協会甲府放送局	400-8552	甲府市丸の内1丁目1番20号	055-255-2100
19	甲府家庭裁判所	400-0032	甲府市中央1丁目10番7号	055-213-2571
20	甲府地方裁判所	400-0032	甲府市中央1丁目10番7号	055-213-2571
21	甲府公共職業安定所	400-0851	甲府市住吉1丁目17番5号	055-232-6060
22	甲府地方気象台	400-0035	甲府市飯田4丁目7番29号	055-222-9101
23	日本郵便(株)甲府中央郵便局	400-8799	甲府市太田町6番10号	055-235-3466
24	東京ガス山梨(株)	400-0024	甲府市北口3丁目1番12号	055-253-4631
25	山梨県軽自動車協会	406-0034	笛吹市石和町唐柏791番地1	055-262-7548
26	山梨県自動車販売店協会	406-0034	笛吹市石和町唐柏1000番地7	055-263-3001
27	山梨県赤十字血液センター	400-0062	甲府市池田1丁目6番1号	055-251-5891
28	(一社)山梨県タクシー協会	406-0034	笛吹市石和町唐柏1000番地7	055-262-1212
29	日本郵便(株)南関東支社	210-8797	川崎市川崎区榎町1-2	044-280-9016
30	(株)NTT東日本-南関東 山梨支店	400-0867	甲府市青沼1丁目12番13号	055-231-8850



## 甲府市統計書

(平成 30 年版)

発 行 日 平成 31 年 4 月 30 日

価 格 1,000 円

編集・発行・印刷 甲府市 総務部 総務総室 総務課 統計係

甲府市相生一丁目 9 番 7 号

TEL 055-237-5238